

	Tegningsliste ARK Architectopia AS							
	Dato:	30.04.2026						
	Prosjektnr:	P869						
	Prosjektnavn:	Ny Prestfoss barnehage						
	Nummer	Navn	Målestokk	Format	Dato	Rev	Rev.dato	Fase
		SITUASJONSPLAN						
	A10-01	Situasjonsplan	1:1000	A4	30.04.2026			Forprosjekt
		PLANTEGNINGER						
	A20-01	Plan 1.etasje	1:250	A3	30.04.2026			Forprosjekt
	A20-02	Plan loft	1:200	A3	30.04.2026			Forprosjekt
	A20-03	Takplan	1:200	A3	30.04.2026			Forprosjekt
	A24-01	Gulvbehandlingsplan	1:200	A3	30.04.2026			Forprosjekt
	A25-01	Himlingsplan	1:200	A3	30.04.2026			Forprosjekt
	A26-01	Veggbehandlingsplan	1:200	A3	30.04.2026			Forprosjekt
	A27-01	Sykelbod / Bod / Renovasjonsbod (Bygg 3)	1:100	A3	30.04.2026			Forprosjekt
	A28-01	Utebod (Bygg 2)	1:100	A3	30.04.2026			Forprosjekt
		SNITT						
	A30-01	Snitt A og B	1:100	A1	30.04.2026			Forprosjekt
	A30-02	Snitt C, D, E og F	1:100	A1	30.04.2026			Forprosjekt
	A30-03	Snitt G	1:100	A2	30.04.2026			Forprosjekt
		FASADER						
	A40-01	Fasade Nord, Sør og Sørvest	1:100	A1	30.04.2026			Forprosjekt
	A40-02	Fasade Sørøst, Vest og Øst	1:100	A1	30.04.2026			Forprosjekt
		SKJEMAER						
	A60-01	Rombehandlingskjema			30.04.2026			Forprosjekt
	A61-01	Skjema ytterdører		A3	30.04.2026			Forprosjekt
	A61-02/07	Skjema innerdører og foldevegg		A3	30.04.2026			Forprosjekt
	A62-01/02	Skjema yttervinduer		A3	30.04.2026			Forprosjekt
	A62-03	Skjema innervinduer		A3	30.04.2026			Forprosjekt
		ØVRIGE DOKUMENTER						
		Farge og material konsept						
		Dagslyssrapport Prestfoss bhg						

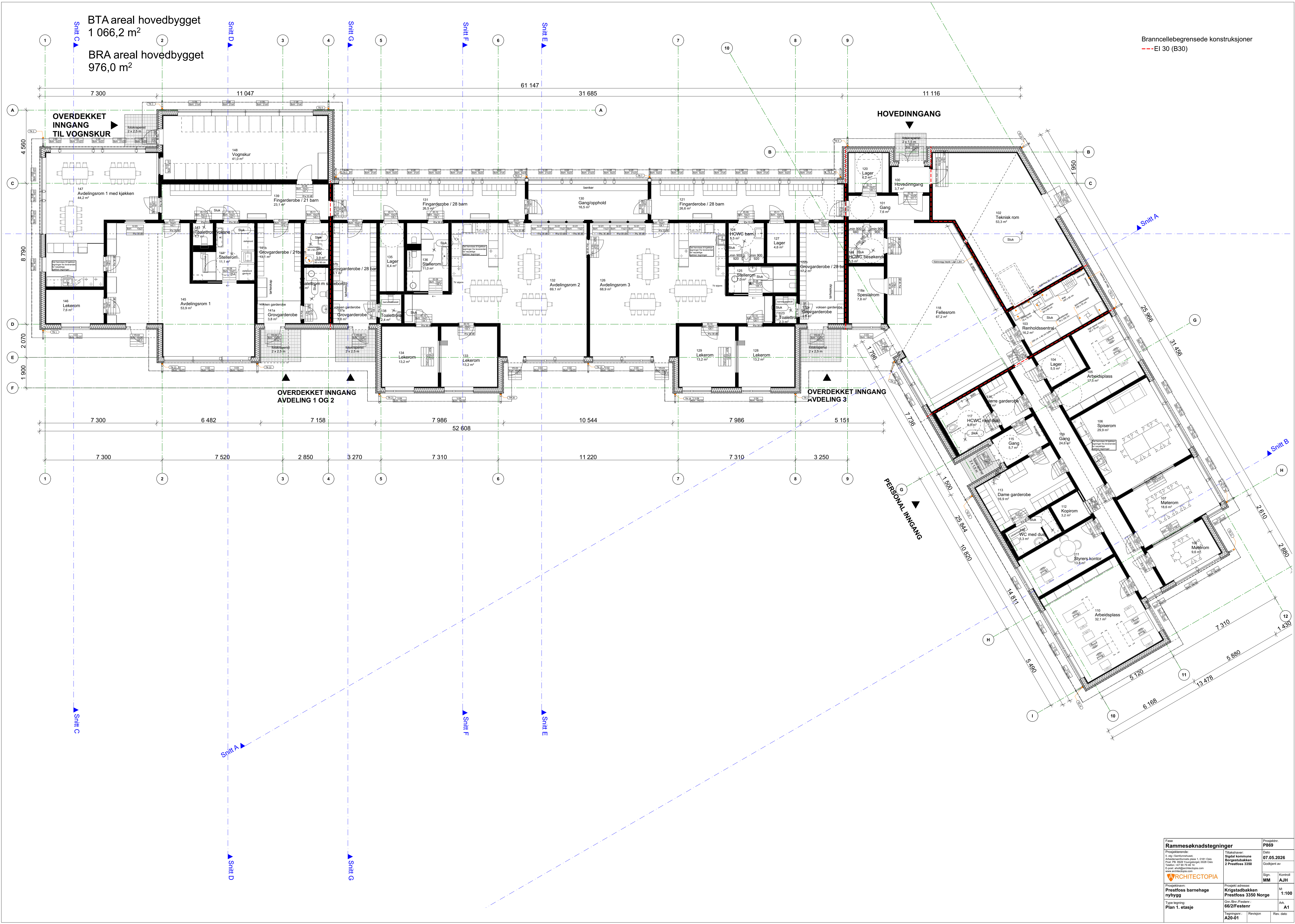

Branncellebegrensede konstruksjoner
---EI 30 (B30)

Fase		Prosjekt	
Rammesøknadstegninger		P869	
Prosjektleder:		Dato	
5. etg./Samfunnskontor		07.05.2026	
Arbeidsområdet: plan 1, 0101 Oslo		Godkjent av	
Post. PB 8028 Youngstorvet, 0638 Oslo			
Telefon: +47 92 19 45 14			
E-post: ahl@architectopia.com			
www.architectopia.com			
Tilordret:		Sign.	
Sigurd kommune		MM	
Borghuset		AJH	
2 Prestfoss 3350		Kontroll	
Prosjektnavn:		Stad:	
Prestfoss barnehage		1:100	
nybygg		Ark.	
Type tegning:		A1	
Plan 1. etasje			
Tegningsnr:		Revisjon	
A20-01		Rev. dato	

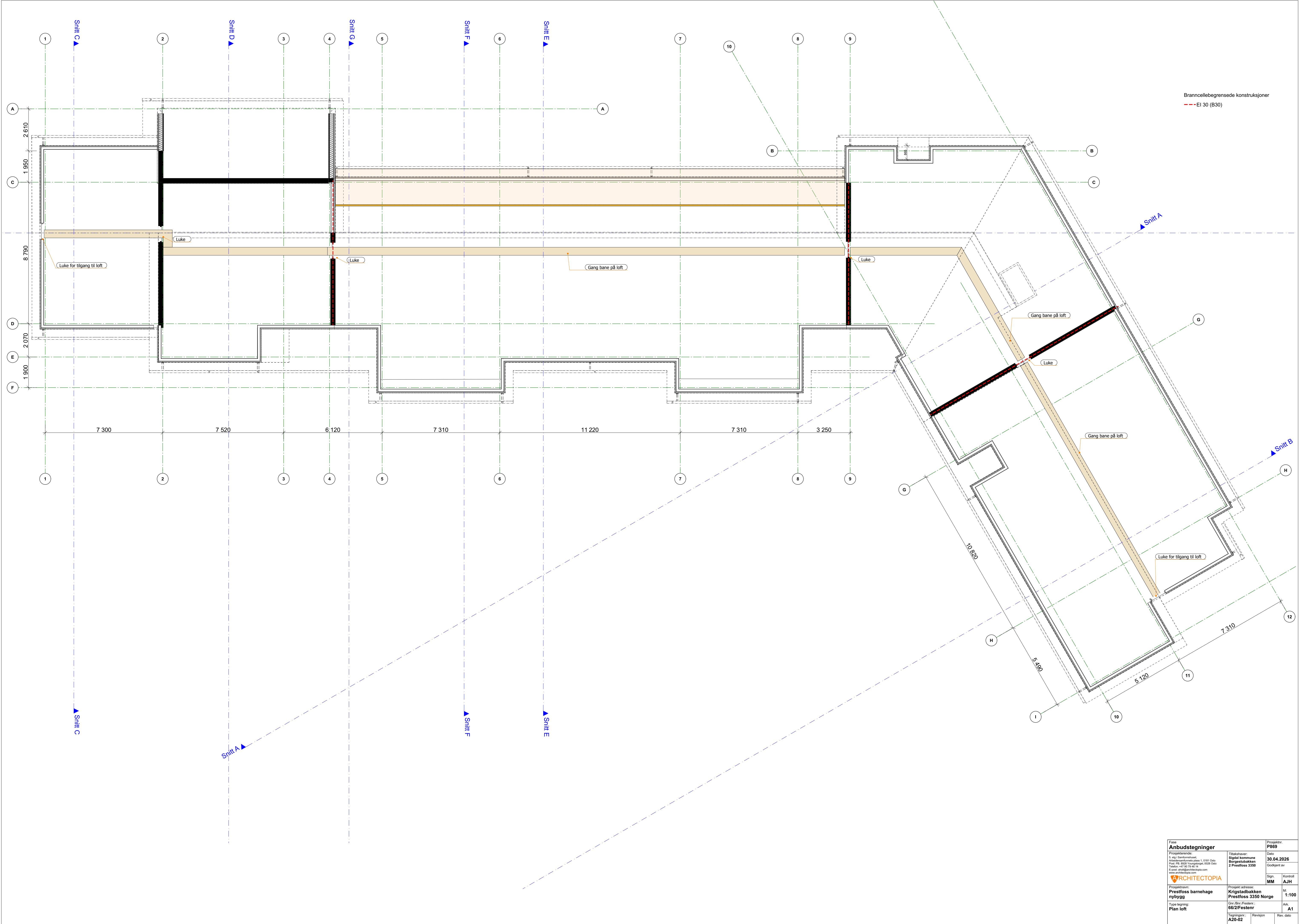

Fase Anbudstegninger		Prosjektnr. P869	
Prosjektadresse: 5. etg./Sankt Marius Arbeidsområdet jule 1. 0181 Oslo Post. PB. 8928 Youngstorget, 0628 Oslo Telefon: +47 22 19 45 14 E-post: ahl@architectopia.com www.architectopia.com		Tilbudsgiver: Sigdal kommune Borgestadbakken 2 Prestfoss 3350	
Prosjektnavn: Prestfoss barnehage nybygg		Prosjektadresse: Krigstadbakken Prestfoss 3350 Norge	
Type tegning: Plan loft		Gnr./Bru./Festn: 66/2/Festenr	
Tegningsnr.: A20-02		Revisjon	
		Rev. dato	
		Sign: MM Kontroll: AJH	
		Dato: 30.04.2026	
		Godkjent av:	
		Sk: 1:100	
		Ark: A1	

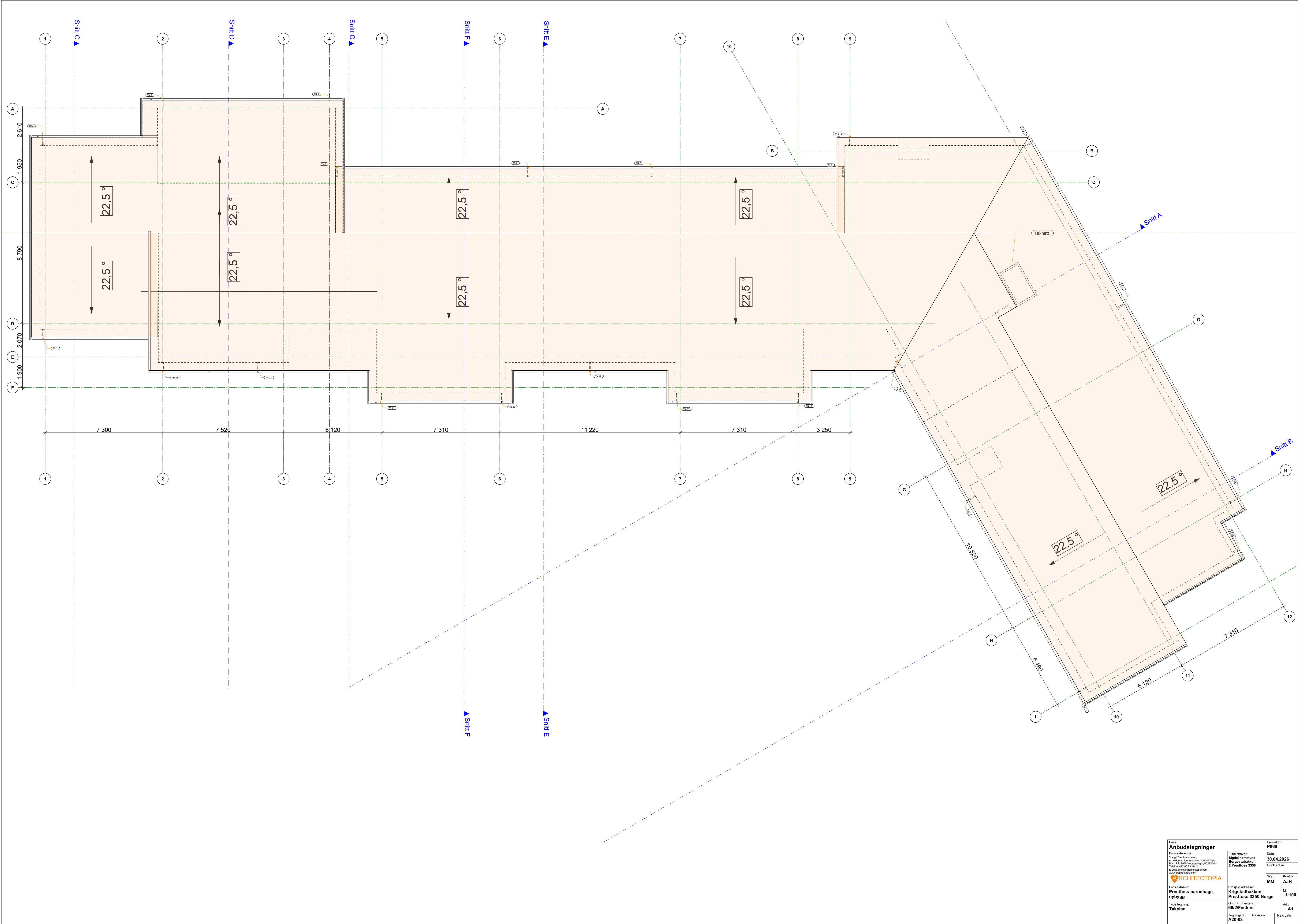

Fase Anbudstegninger		Prosjektnr. P869	
Prosjektinformasjon: 5. etg./Sanktmarkstunet Arbeidsområdet består av 1. etg. Oslo Post. PB. 8028 Youngstorpen, 0608 Oslo Telefon: +47 22 19 45 14 E-post: aho@architectopia.com www.architectopia.com		Tilordstaker: Sigdal kommune Borgestadbakken 2 Prestfoss, 3350 Godkjent av:	
Prosjektnavn: Prestfoss barnehage nybygg		Prosjekt adresse: Krigstadbakken Prestfoss 3350 Norge	
Type tegning: Takplan		Rev./Rev./Festet: 66/2/Festet	
Tegning nr.: A20-03		Revisjon	Rev. dato
		Sign. MM	Kontroll AJH
		St. 1:100	Ark. A1

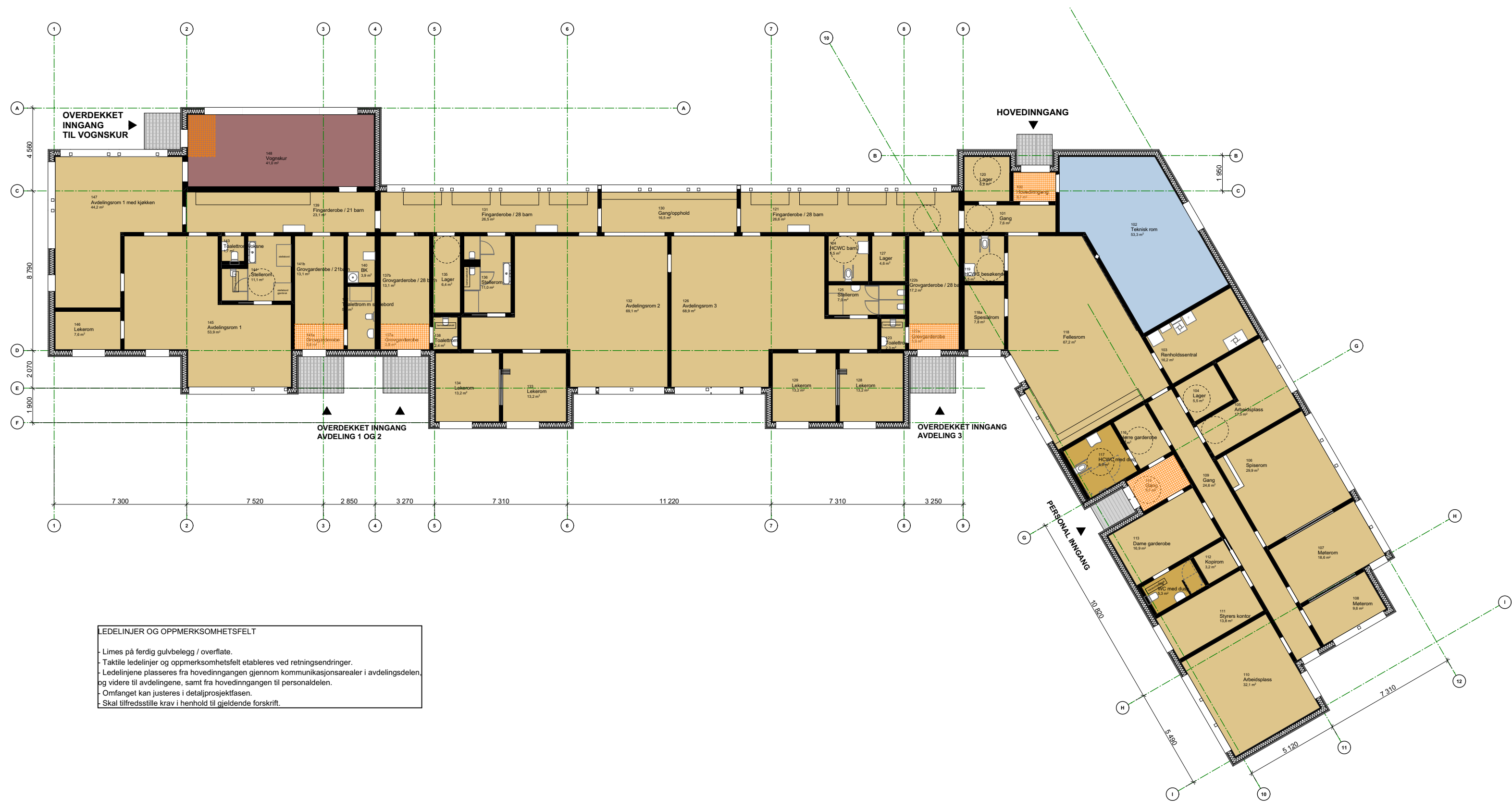





LEDELINJER OG OPPMERKSOMHETSFELT

- Limes på ferdig gulvbelegg / overflate.
- Taktile ledelinjer og oppmerksomhetsfelt etableres ved retningsendringer.
- Ledelinjene plasseres fra hovedinngangen gjennom kommunikasjonsarealer i avdelingsdelen, og videre til avdelingene, samt fra hovedinngangen til personaldelen.
- Omfanget kan justeres i detaljprosjektfasen.
- Skal tilfredsstille krav i henhold til gjeldende forskrift.

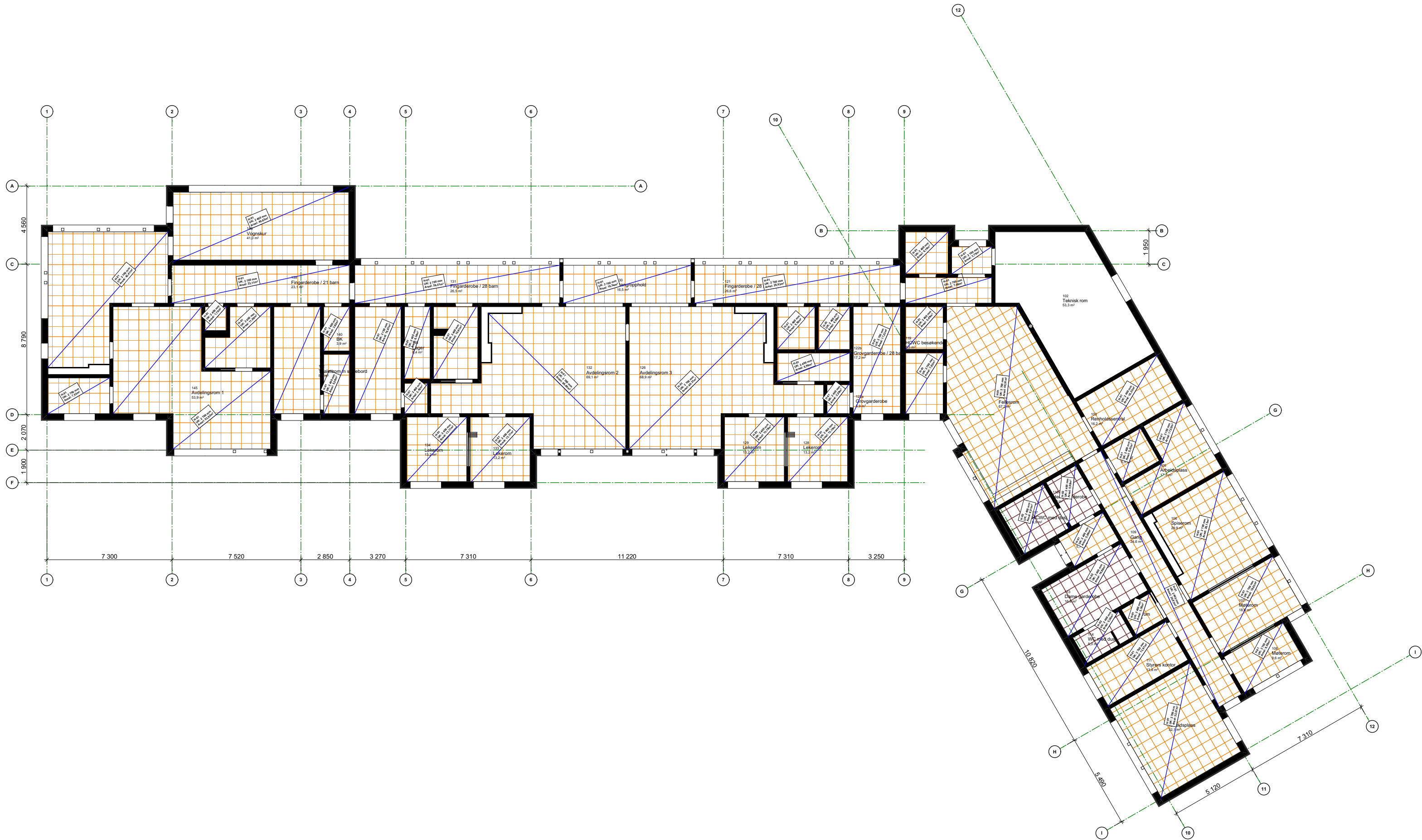
Gulvbehandlingsskjema		
Element ID	2D Plan Preview	Areal
Antistatisk belegg		53,28
Avskrapingsmatte - nedsenket		24,27
Sklisikkert vinyl		15,31
Vinyl		778,67
Vinyl slittesterk		44,30

Fase		Prosjektnr.	
Anbudstegninger		P869	
Prosjekterende:		Dato	
5. etg i Sanitumhuset, Arbeidsamfunnets plass 1, 0181 Oslo Post: PB 8828 Youngstergate, 0028 Oslo Telefon: +47 90 79 46 14 E-post: aho@architectopia.com www.architectopia.com		30.04.2026	
Tiltakshaver:		Godkjent av	
Sigdal kommune Borgestubakken 2 Prestfoss 3350		Sign.	
ARCHITECTOPIA		MM	AJH
Prosjektnavn:		M:	
Prestfoss barnehage nybygg		1:200	
Type tegning:		Ark:	
Gulvbehandlingsplan		A2	
Tegningsnr.:		Rev. dato	
A24-01			

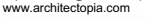

LISTE HIMLINGER							
ID	Type	2D Plan Preview	Symbol	Tykkelse	Areal	Overflate	Beskrivelse
H-01							
	H-01 Systemhimling 60*60 med lydabsorpsjonsklasse A			40	808,04		
					808,04 m²		
H-02							
	H-02 System hygienehimling 60*60 med lydabsorpsjonsklasse C			40	37,12		
					37,12 m²		
					845,16 m²		

Fase		Prosjektnr.	
Anbudstegninger		P869	
Prosjekterende:		Dato	
5. etg / Samfunnshuset, Arbeidsamfunnets plass 1, 0181 Oslo Post: PB. 8828 Youngstorgel, 0028 Oslo Telefon: +47 90 79 46 14 E-post: aho@architectopia.com www.architectopia.com		30.04.2026	
		Godkjent av	
		Sign.	Kontroll
Prosjektnavn:		MM	AJH
Prestfoss barnehage nybygg		M: 1:200	
Type tegning:		Gnr./Bnr./Festnr.:	
Himlingsplan		66/2/Festnr	
Tegningsnr.:		Revisjon	Rev. dato
A25-01			

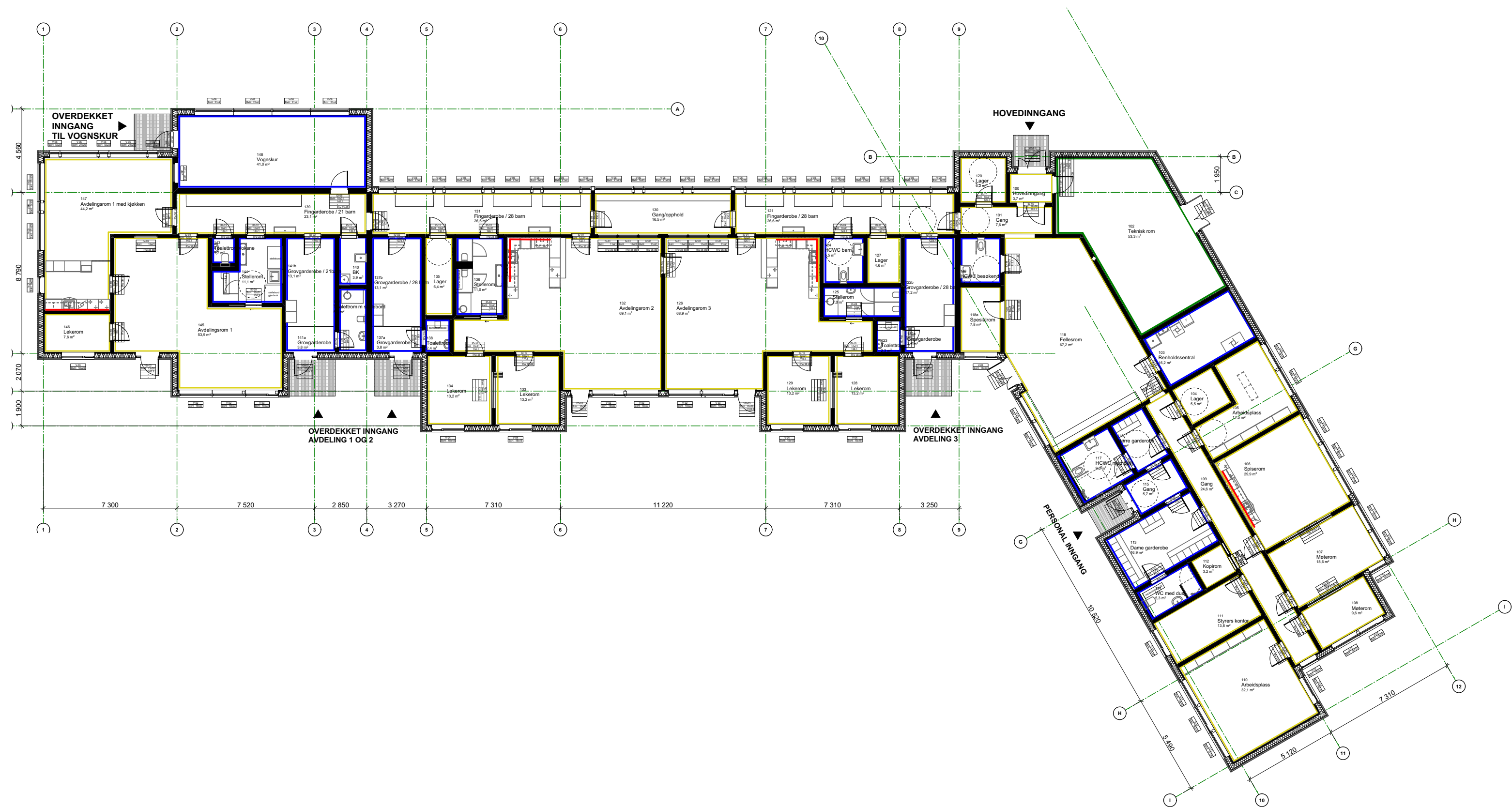

- MALING PÅ GIPSVEGGER I HENHOLD TIL FARGEKONSEPT
- BADEROMSPLATER MED MED GLATTE OG VASKBARE OVERFLATER
- BESKYTTELSES PLATE OVER KJØKKENBENK
- INNVEDIG TREPANEL

Fase		Prosjektnr.	
Anbudstegninger		P869	
Prosjekterende:		Dato	
5. etg / Samfunnshuset, Arbeidsamfunnets plass 1, 0181 Oslo Post: PB 8828 Youngstorgel, 0028 Oslo Telefon: +47 90 79 46 14 E-post: aho@architectopia.com www.architectopia.com		30.04.2026	
ARCHITECTOPIA		Godkjent av	
		Sign.	Kontroll
		MM	AJH
Prosjektnavn:		Prosjekt adresse:	
Prestfoss barnehage nybygg		Krigstadbakken Prestfoss 3350 Norge	
Type tegning:		M: 1:200, 1:100	
Veggbehandlingsplan		Ark. A2	
Tegningsnr.:		Gnr./Bnr./Festn.:	
A26-01		66/2/Festenr	
Revisjon		Rev. dato	

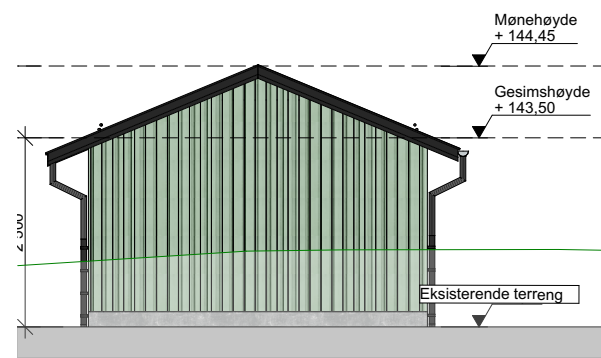
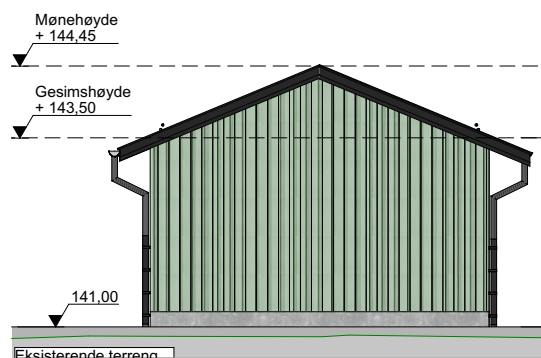
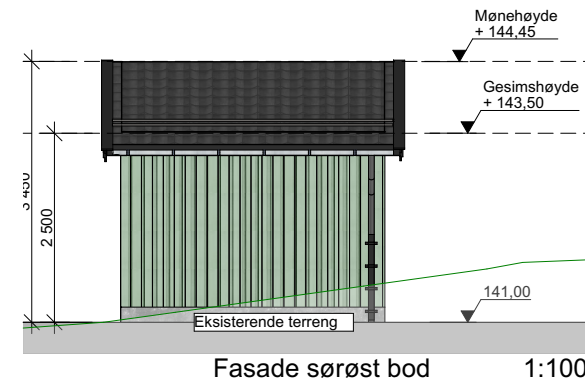
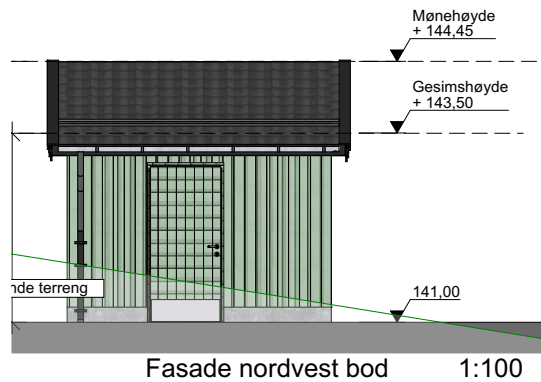
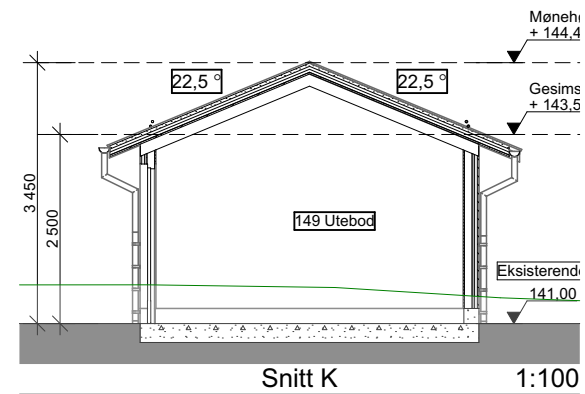
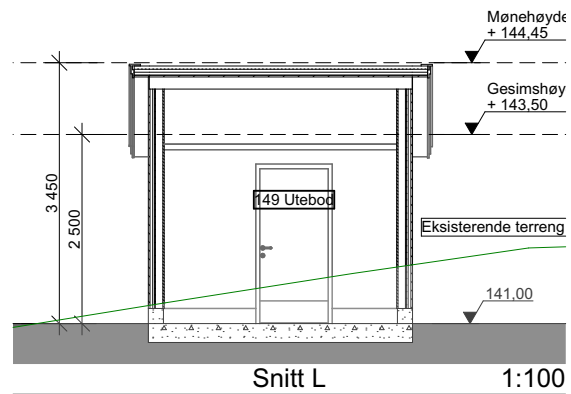
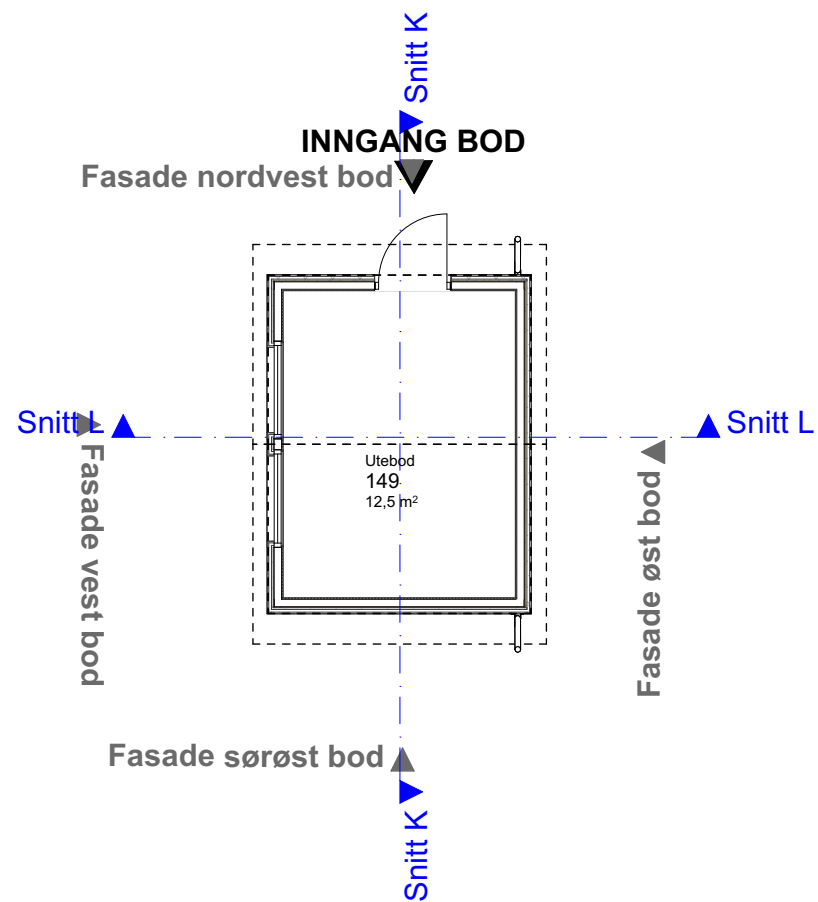

Fase Anbudstegninger		Prosjektnr. P869	
Prosjekterende: 5. etg i Samfunnshuset, Arbeidersamfunnets plass 1, 0181 Oslo Post: PB. 8928 Youngstorget, 0028 Oslo Telefon: +47 90 79 46 14 E-post: aholt@architectopia.com www.architectopia.com ARCHITECTOPIA	Tiltakshaver: Sigdal kommune Borgestubakken 2 Prestfoss 3350	Dato 30.04.2026	
		Godkjent av	
		Sign. MM	Kontroll AJH
Prosjektnavn: Prestfoss barnehage nybygg	Prosjekt adresse: Krigstadbakken Prestfoss 3350 Norge		M: 1:100
Type tegning: Utebod (Bygg 2)	Gnr./Bnr./Festenr.: 66/2/Festenr		Ark. A3
Tegningsnr.: A27-01	Revisjon	Rev. dato	

INGANG
UTEBOD
INGANG
SYKKELBOD
INGANG
SYKKELBOD

Fasade nordvest bygg 3
INNGANG
RENOVASJONSBOD

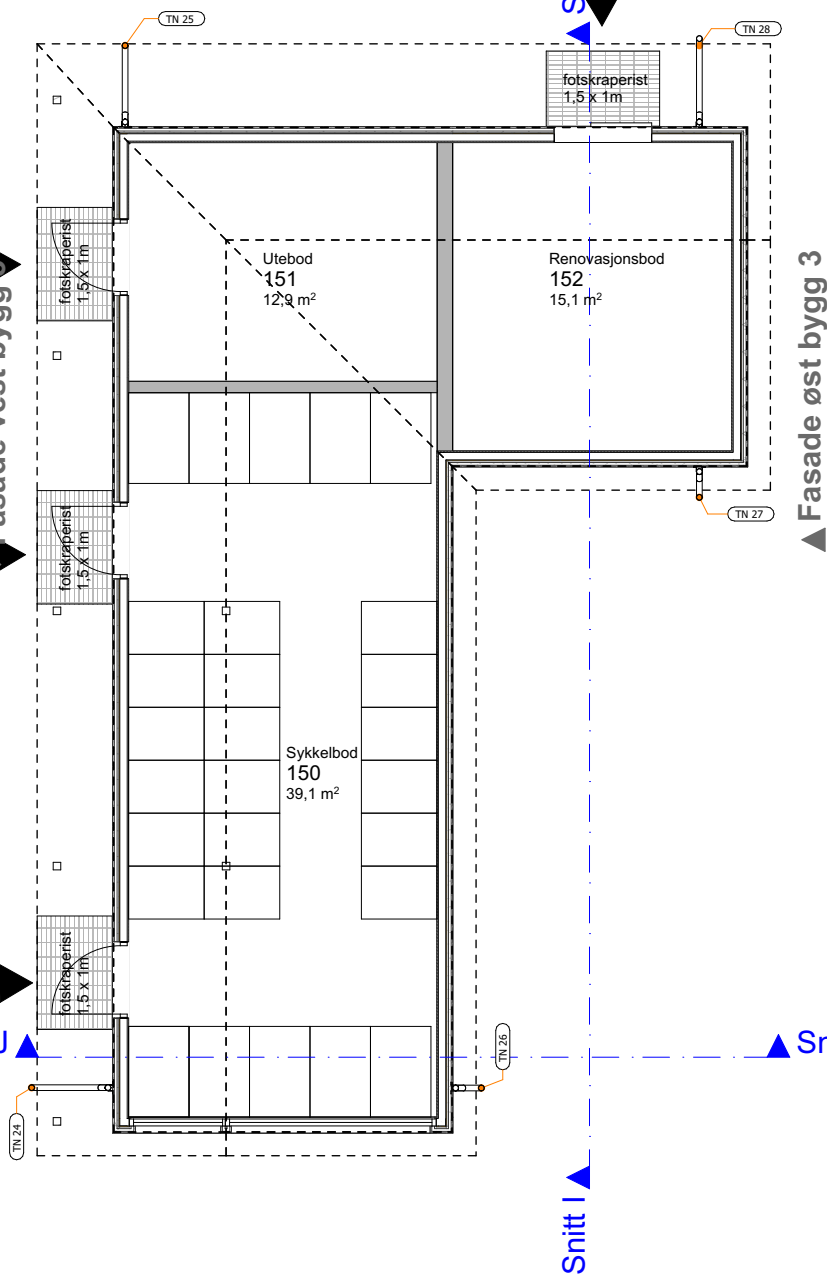

Fasade sørøst bygg 3 ▲

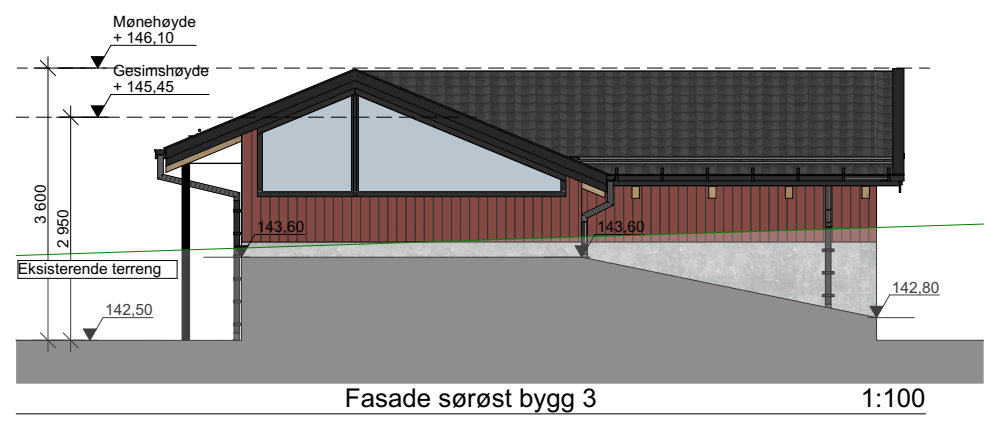

Fasade sørøst bygg 3 1:100

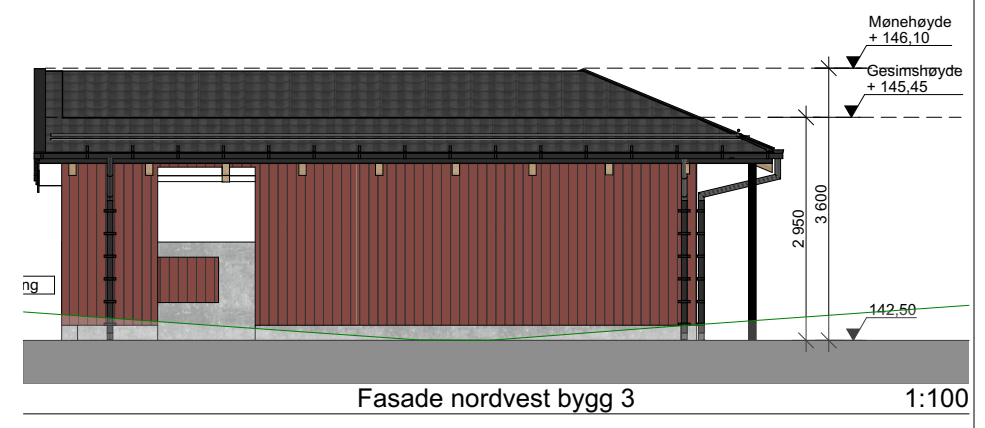

Fasade nordvest bygg 3 1:100



Fasade vest bygg 3 1:100

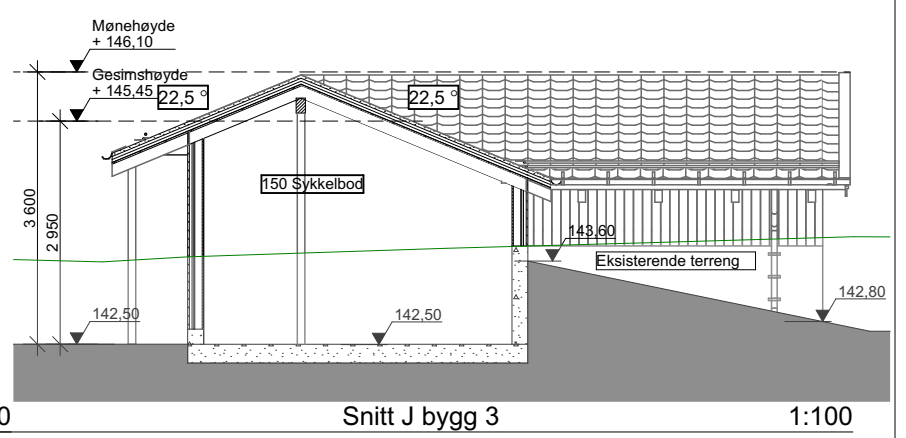

Snitt J bygg 3 1:100

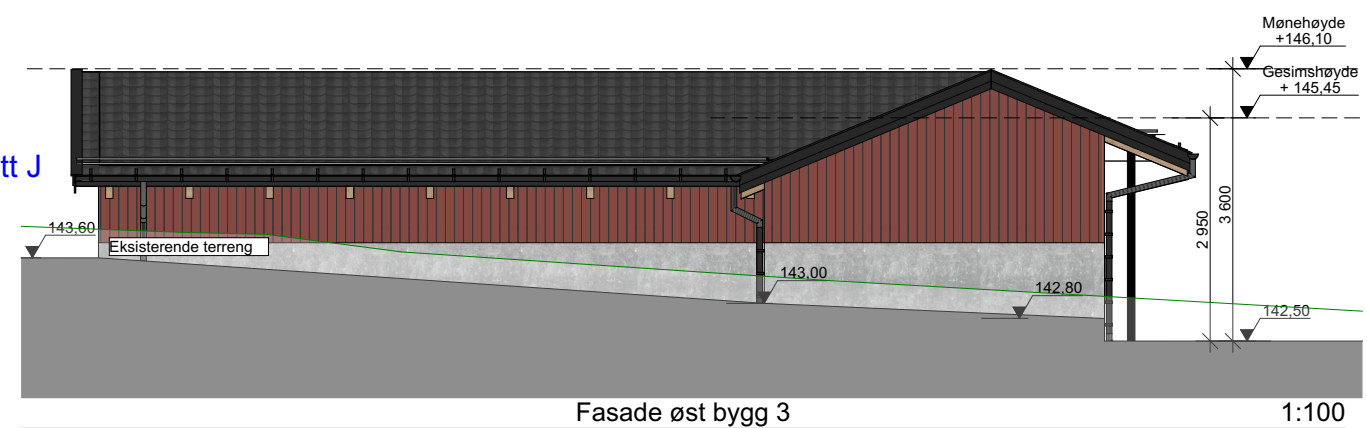

Fasade øst bygg 3 1:100

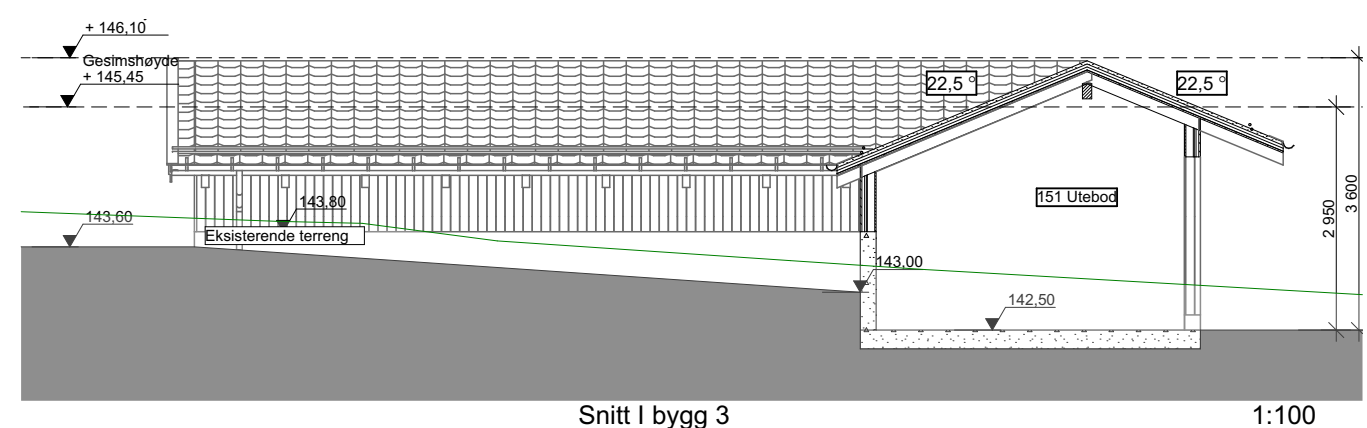

Snitt I bygg 3 1:100

Fase Anbudstegninger		Prosjektnr. P869	
Prosjekterende: 5. etg i Samfunnshuset, Arbeidersamfunnets plass 1, 0181 Oslo Post: PB. 8928 Youngstorgset, 0028 Oslo Telefon: +47 90 79 46 14 E-post: aholt@architectopia.com www.architectopia.com		Tiltakshaver: Sigdal kommune Borgestubakken 2 Prestfoss 3350	
Dato 30.04.2026		Godkjent av	
Sign. MM		Kontroll AJH	
Prosjektnavn: Prestfoss barnehage nybygg		Prosjekt adresse: Krigstadbakken Prestfoss 3350 Norge	
Type tegning: Sykkelbod/Bod/ Renovasjonsbod (Bygg 3)		M: 1:100	
Tegningsnr.: A28-01		Ark. A3	
Revisjon		Rev. dato	



Fase Anbudstegninger		ProsjektID P869	
Prosjektleder: Arvidsnesveien 10 Arkitektfirmaet pias 1, 0181 Oslo Tlf: +47 22 00 00 00, faks: +47 22 00 00 09 E-post: arvid@pias.no www.pias.no		Titelshaver: Sigdal kommune Prestfossbakken Prestfoss 3350	
		Dato 30.04.2026 Godkjent av	
Sign. MM		Kontroll AJH	
Prosjektnavn: Prestfoss barnehage nybygg		M: 1:100	
Type tegning: Snitt A og B		Gr./Bv./Festl.: 602/Fest/Innr	
Tegningnr.: A3-01		Revisjon Rev. dato	
		A1	

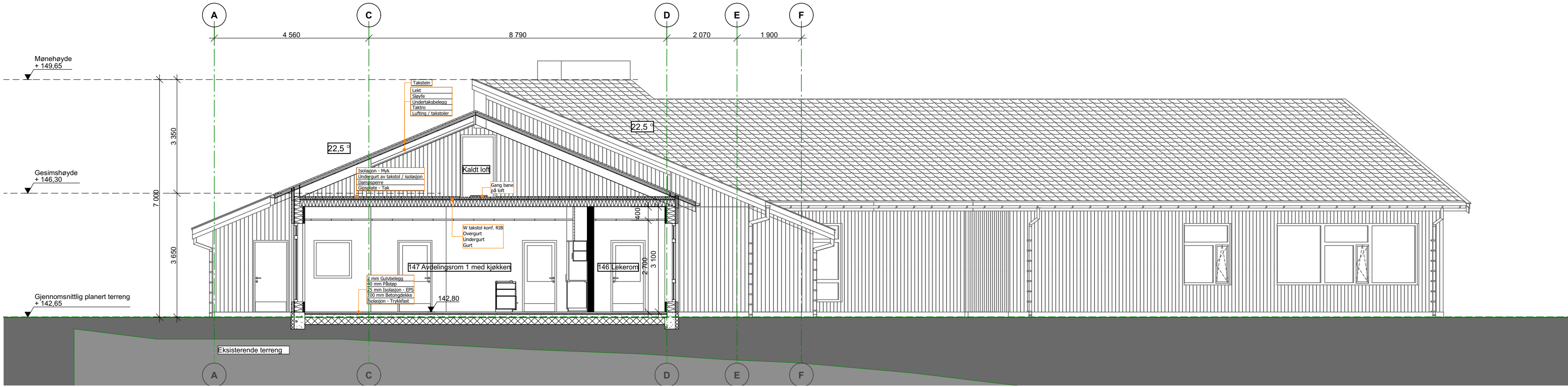

Snitt C

1:100

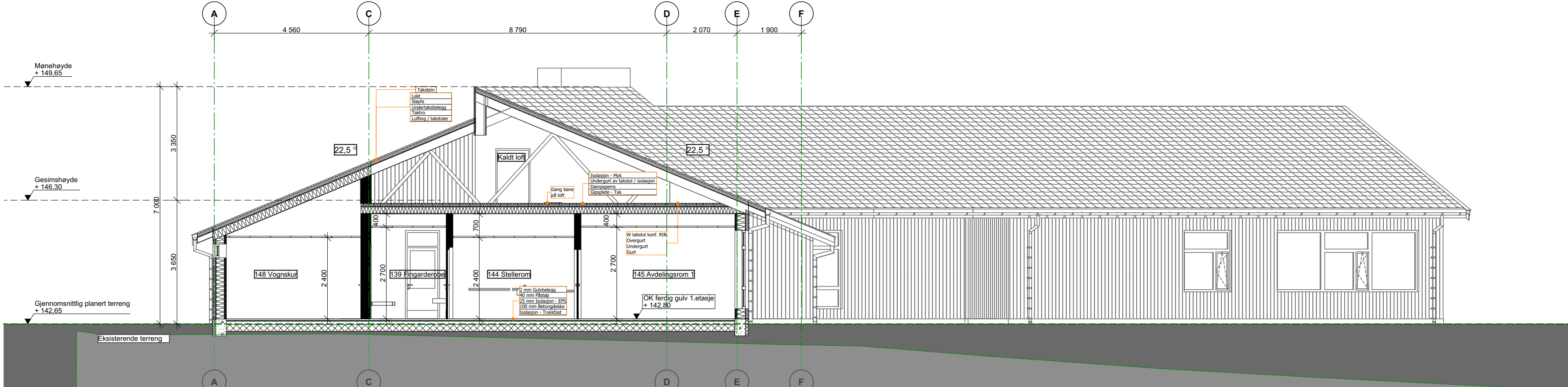

Snitt D

1:100

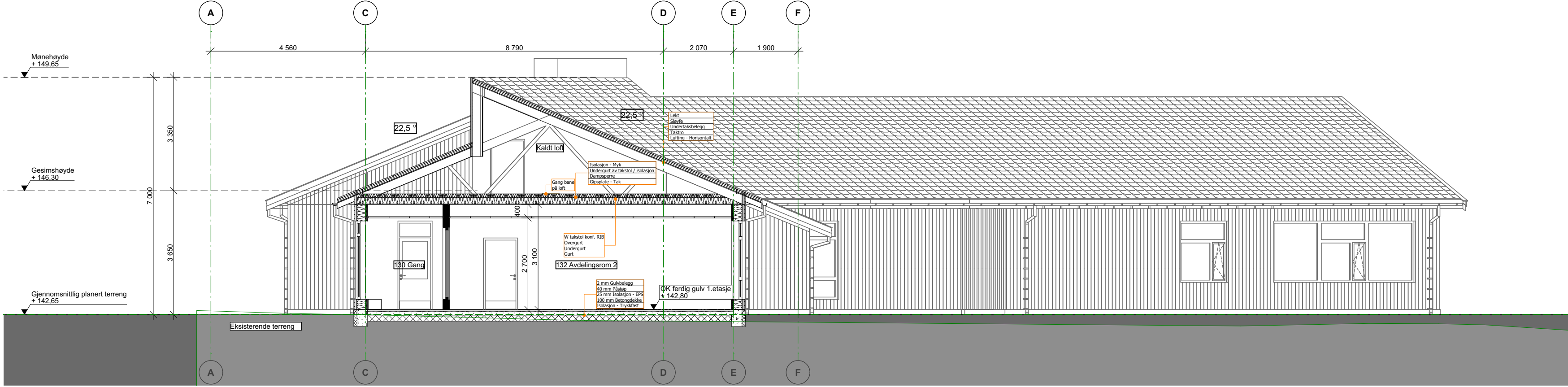

Snitt E

1:100

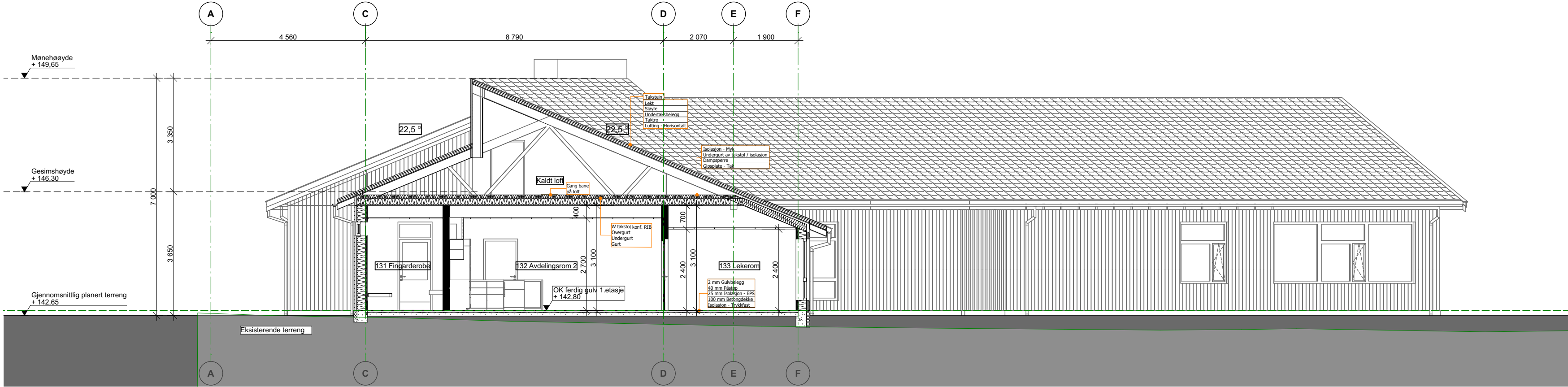

Snitt F

1:100

Fase Anbudstegninger		Prosjekt P869	
Prosjektinformasjon: 5. etg./Sankt Marius Arbeidsområdet: 2. etg./Sankt Marius Prestfoss, 3350 www.architectopia.com		Tilbudsgiver: Sigdal kommune Borgestadveien 2 Prestfoss, 3350	
Prosjektnavn: Prestfoss barnehage nybygg		Prosjektadresse: Kriststadveien Prestfoss 3350 Norge	
Type tegning: Snitt C, D, E og F		Rev./Rev. Faser: 66/2/Festen	
Tegningsskisse: A30-02		Rev. dato	
Sign. MM		Kontroll AJH	
Dato 30.04.2026		Skala 1:100	

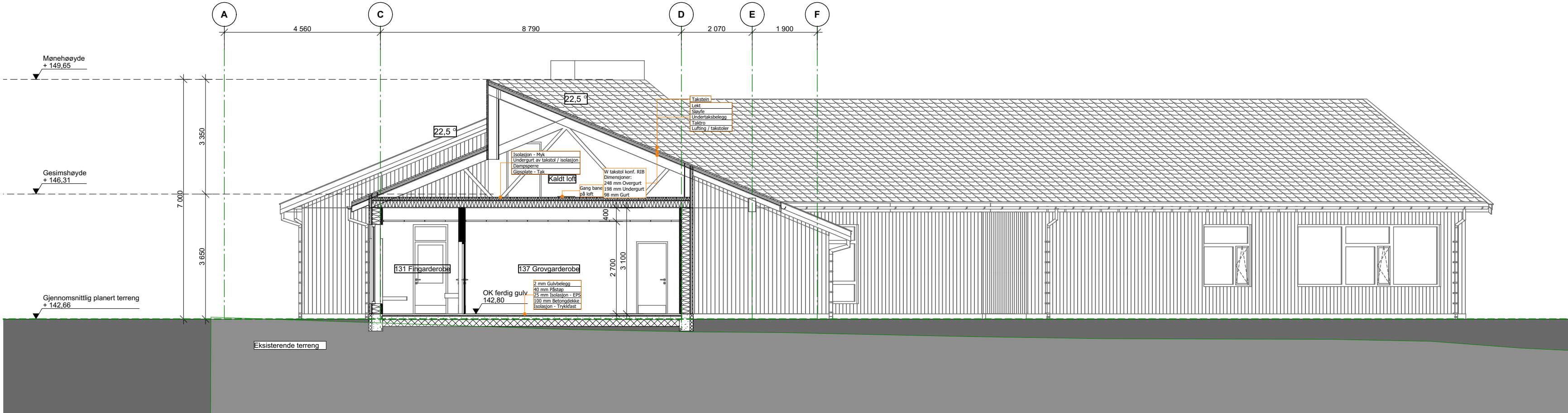
[illegible]



Fasade nord

1:100



Fasade sør

1:100



Fasade sørvest

1:100

Fase		Prosjekt	
Anbudstegninger		P869	
Prosjektinformasjon		Tilbudsgiver	
5. etg. Samfunnskontor		Sigdal kommune	
Arbeidsområdet: 1. etg. 1. etg. 1. etg.		Borgebakken	
Post. 142.65		2. Prestfoss 3350	
E-post: ahl@architectopia.com		Godkjent av	
www.architectopia.com		Sign.	
ARCHITECTOPIA		MM	
Prosjektnavn:		Prosjekt adresse:	
Prestfoss barnehage		Krigstadbakken	
nybygg		Prestfoss 3350 Norge	
Type tegning		Rev. Rev. Fasett	
Fasade Nord, Sør og Sørvest		A1	
Tegningsskisse		Rev. dato	
A40-01			



Fasade sørøst

1:100



Fasade vest

1:100

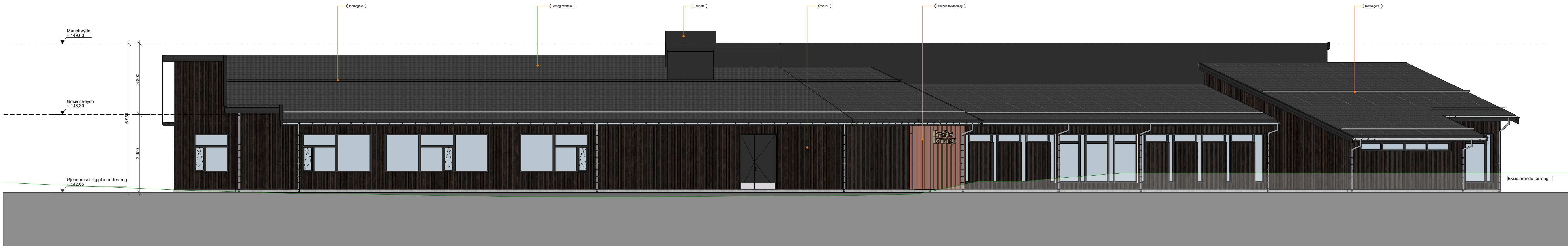

Fasade øst

1:100

Fase		Prosjekt	
Anbudstegninger		P869	
Prosjektadresse:		Tilbudsgiver:	
5. etg. Samfunnskontor		Sigdal kommune	
Arbeidsområdet: plan 1: 0181 Oslo		Borgestadbakken	
Post. PB. 8928 Youngstorpen, 0638 Oslo		2 Prestfoss 3350	
Telefon: +47 22 19 49 14		Godkjent av	
E-post: ahl@architectopia.com		Sign.	Kontroll
www.architectopia.com		MM	AJH
Prosjektnavn:		Prosjekt adresse:	
Prestfoss barnehage		Krigstadbakken	
nybygg		Prestfoss 3350 Norge	
Type tegning:		Rev./Rev./Festnet	
Fasade Sørøst, Vest og Øst		66/2/Festnet	
Tegningsnr.:	Revisjon	Rev. dato	
A40-02			

Rombehandlinskjema							
Symbol	Rom Nr.	Romnavn	Antall	Areal gulv	Gulvbehandling	Veggbehandling	Himling
	100	Hovedinngang	1	3,75	Avskrapingsmatte - nedsenket	Innvendig trepanel	H-01 Systemhimling 60*60 med lydabsorpsjonsklasse A
	101	Gang	1	7,58	Vinyl	Innvendig trepanel	H-01 Systemhimling 60*60 med lydabsorpsjonsklasse A
	102	Teknisk rom	1	53,28	Vinyl	Maling av gipsvegg	Ingen
	103	Renholdssentral	1	16,23	Vinyl	Baderomspanel	H-01 Systemhimling 60*60 med lydabsorpsjonsklasse A
	104	Lager	1	5,47	Vinyl	Innvendig trepanel	H-01 Systemhimling 60*60 med lydabsorpsjonsklasse A
	105	Arbeidsplass	1	17,52	Vinyl	Innvendig trepanel	H-01 Systemhimling 60*60 med lydabsorpsjonsklasse A
	106	Spiserom	1	29,91	Vinyl	Innvendig trepanel	H-01 Systemhimling 60*60 med lydabsorpsjonsklasse A
	107	Møterom	1	18,64	Vinyl	Innvendig trepanel	H-01 Systemhimling 60*60 med lydabsorpsjonsklasse A
	108	Møterom	1	9,58	Vinyl	Innvendig trepanel	H-01 Systemhimling 60*60 med lydabsorpsjonsklasse A
	109	Gang	1	24,64	Vinyl	Innvendig trepanel	H-01 Systemhimling 60*60 med lydabsorpsjonsklasse A
	110	Arbeidsplass	1	32,07	Vinyl	Innvendig trepanel	H-01 Systemhimling 60*60 med lydabsorpsjonsklasse A
	111	Styrers kontor	1	13,83	Vinyl	Innvendig trepanel	H-01 Systemhimling 60*60 med lydabsorpsjonsklasse A
	112	Kopirom	1	3,23	Vinyl	Innvendig trepanel	H-01 Systemhimling 60*60 med lydabsorpsjonsklasse A
	113	Dame garderobe	1	16,89	Vinyl	Baderomspanel	H-02 Systemhimling 60*60 med lydabsorpsjonsklasse C
	114	WC med dusj	1	5,30	Sklisikkert vinyl	Baderomspanel	H-02 Systemhimling 60*60 med lydabsorpsjonsklasse C
	115	Gang	1	5,69	Avskrapingsmatte - nedsenket	Baderomspanel	H-01 Systemhimling 60*60 med lydabsorpsjonsklasse A
	116	Herre garderobe	1	5,98	Vinyl	Baderomspanel	H-02 Systemhimling 60*60 med lydabsorpsjonsklasse C
	117	HCWC med dusj	1	8,92	Sklisikkert vinyl	Baderomspanel	H-02 Systemhimling 60*60 med lydabsorpsjonsklasse C
	118	Fellesrom	1	67,21	Vinyl	Innvendig trepanel	H-01 Systemhimling 60*60 med lydabsorpsjonsklasse A
	118a	Spesialrom	1	7,81	Vinyl	Innvendig trepanel	H-01 Systemhimling 60*60 med lydabsorpsjonsklasse A
	119	HCWC besøkende	1	5,51	Vinyl	Baderomspanel	H-01 Systemhimling 60*60 med lydabsorpsjonsklasse A
	120	Lager	1	6,16	Vinyl	Innvendig trepanel	H-01 Systemhimling 60*60 med lydabsorpsjonsklasse A
	121	Fingarderober / 28 barn	1	26,64	Vinyl	Innvendig trepanel	H-01 Systemhimling 60*60 med lydabsorpsjonsklasse A
	122a	Grovgarderober	1	3,86	Avskrapingsmatte - nedsenket	Baderomspanel	H-01 Systemhimling 60*60 med lydabsorpsjonsklasse A
	122b	Grovgarderober / 28 barn	1	17,24	Vinyl	Baderomspanel	H-01 Systemhimling 60*60 med lydabsorpsjonsklasse A
	123	Toalettrom	1	2,29	Vinyl	Baderomspanel	H-01 Systemhimling 60*60 med lydabsorpsjonsklasse A
	124	HCWC barn	1	5,50	Vinyl	Baderomspanel	H-01 Systemhimling 60*60 med lydabsorpsjonsklasse A
	125	Stellerom	1	6,99	Vinyl	Baderomspanel	H-01 Systemhimling 60*60 med lydabsorpsjonsklasse A
	126	Avdelingsrom 3	1	68,91	Vinyl	Innvendig trepanel	H-01 Systemhimling 60*60 med lydabsorpsjonsklasse A
	127	Lager	1	4,58	Vinyl	Innvendig trepanel	H-01 Systemhimling 60*60 med lydabsorpsjonsklasse A
	128	Lekerom	1	13,20	Vinyl	Innvendig trepanel	H-01 Systemhimling 60*60 med lydabsorpsjonsklasse A
	129	Lekerom	1	13,18	Vinyl	Innvendig trepanel	H-01 Systemhimling 60*60 med lydabsorpsjonsklasse A
	130	Gang/opphold	1	16,53	Vinyl	Innvendig trepanel	H-01 Systemhimling 60*60 med lydabsorpsjonsklasse A
	131	Fingarderober / 28 barn	1	26,50	Vinyl	Innvendig trepanel	H-01 Systemhimling 60*60 med lydabsorpsjonsklasse A
	132	Avdelingsrom 2	1	69,11	Vinyl	Innvendig trepanel	H-01 Systemhimling 60*60 med lydabsorpsjonsklasse A
	133	Lekerom	1	13,18	Vinyl	Innvendig trepanel	H-01 Systemhimling 60*60 med lydabsorpsjonsklasse A
	134	Lekerom	1	13,17	Vinyl	Innvendig trepanel	H-01 Systemhimling 60*60 med lydabsorpsjonsklasse A
	135	Lager	1	6,38	Vinyl	Innvendig trepanel	H-01 Systemhimling 60*60 med lydabsorpsjonsklasse A
	136	Stellerom	1	10,98	Vinyl	Innvendig trepanel	H-01 Systemhimling 60*60 med lydabsorpsjonsklasse A
	137a	Grovgarderober	1	3,78	Avskrapingsmatte - nedsenket	Baderomspanel	H-01 Systemhimling 60*60 med lydabsorpsjonsklasse A
	137b	Grovgarderober / 28 barn	1	13,09	Vinyl	Baderomspanel	H-01 Systemhimling 60*60 med lydabsorpsjonsklasse A
	138	Toalettrom	1	2,41	Vinyl	Baderomspanel	H-01 Systemhimling 60*60 med lydabsorpsjonsklasse A
	139	Fingarderober / 21 barn	1	23,12	Vinyl	Innvendig trepanel	H-01 Systemhimling 60*60 med lydabsorpsjonsklasse A
	140	BK	1	3,92	Vinyl	Baderomspanel	H-01 Systemhimling 60*60 med lydabsorpsjonsklasse A
	141a	Grovgarderober	1	3,78	Avskrapingsmatte - nedsenket	Baderomspanel	H-01 Systemhimling 60*60 med lydabsorpsjonsklasse A
	141b	Grovgarderober / 21barn	1	13,13	Vinyl	Baderomspanel	H-01 Systemhimling 60*60 med lydabsorpsjonsklasse A
	142	Toalettrom m stallebord	1	5,35	Vinyl	Baderomspanel	H-01 Systemhimling 60*60 med lydabsorpsjonsklasse A
	143	Toalettrom voksne	1	1,75	Vinyl	Baderomspanel	H-01 Systemhimling 60*60 med lydabsorpsjonsklasse A
	144	Stellerom	1	11,09	Vinyl	Baderomspanel	H-01 Systemhimling 60*60 med lydabsorpsjonsklasse A
	145	Avdelingsrom 1	1	53,92	Vinyl	Innvendig trepanel	H-01 Systemhimling 60*60 med lydabsorpsjonsklasse A
	146	Lekerom	1	7,56	Vinyl	Innvendig trepanel	H-01 Systemhimling 60*60 med lydabsorpsjonsklasse A
	147	Avdelingsrom 1 med kjøkken	1	44,16	Vinyl	Innvendig trepanel	H-01 Systemhimling 60*60 med lydabsorpsjonsklasse A
	148	Vognskur	1	40,97	Vinyl slitesterk	Baderomspanel	H-01 Systemhimling 60*60 med lydabsorpsjonsklasse A
	149	Utebod	1	12,50	Betong	Rupanel	Ingen
	150	Sykkelbod	1	39,09	Betong	Rupanel	Ingen
	151	Utebod	1	12,88	Betong	Rupanel	Ingen
	152	Renovasjonsbod	1	15,06	Betong	Rupanel	Ingen
			57	990,98 m²			

RevID	Endring nr.		Revisjon					Dato	
Prosjekterende:  5. etg i Samfunnshuset, Arbeidersamfunnets plass 1, 0181 Oslo Post: PB. 8928 Youngstorget, 0028 Oslo Telefon: +47 90 79 46 14 E-post: aholt@architectopia.com www.architectopia.com		Tiltakshaver: Sigdal kommune Borgestubakken 2 Prestfoss 3350		Prosjektnavn: Prestfoss barnehage nybygg Prosjekt adresse: Krigstadbakken Prestfoss 3350 Norge		Prosjektnr. P869 Gnr./Bnr. 66/2/Festenr		Fase. Anbudstegninger Sign. MM Kontroll AJH Målestokk 1:1 Ark. A3	
Tegningsnr. A60-01		Rev. ID		Rev. dato		Dato opprettet 30.04.2026			

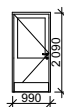
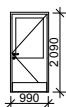
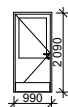
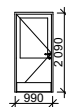
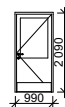
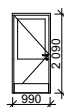
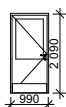
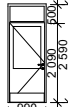
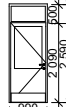
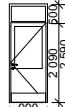
00 ARK Skjema innerdører (A4)						
ID	ID-01	ID-01	ID-01	ID-01	ID-02	
Plassering	126.1	132.1	145.1	147.1	122b.1	
Slagretning	V (1)	H (1)	V (1)	V (1)	H (1)	
Åpningstype	Sidehengslet	Sidehengslet	Sidehengslet	Sidehengslet	Sidehengslet	
Antall	1	1	1	1	1	
Rev. ID	<Undefined>	<Undefined>	<Undefined>	<Undefined>	<Undefined>	
Endringsnr.						
MMI	Status ikke satt	Status ikke satt	Status ikke satt	Status ikke satt	Status ikke satt	
<div><div></div><div></div><div></div><div></div><div></div></div>						
Størrelse	B= 990 H= 2 090	990 2 090	990 2 090	990 2 090	990 2 090	
Brannkrav	-	-	-	-	-	
Lydkrav	R'w 33 dB	R'w 33 dB	R'w 38 dB	R'w 38 dB	-	
U-verdi	-	-	-	-	-	
Funksjon	Inngangsdør til avdeling	Inngangsdør til avdeling	Inngangsdør til avdeling	Inngangsdør til avdeling	Dør mellom fin- og grovgarderobe	
Terskel	Hev- og senk terskel	Hev- og senk terskel	Hev- og senk terskel	Hev- og senk terskel	Uten terskel	
Glass	-	-	-	-	-	
Hengsler	3 hengsler	3 hengsler	3 hengsler	3 hengsler	3 hengsler	
Karm	NCS S 3005-B20G, eller tilsvarende farge, bestemmes i detaljfase. Klemssikker karm i treverk	NCS S 3005-B20G, eller tilsvarende farge, bestemmes i detaljfase. Klemssikker karm i treverk	NCS S 3005-B20G, eller tilsvarende farge, bestemmes i detaljfase. Klemssikker karm i treverk	NCS S 3005-B20G, eller tilsvarende farge, bestemmes i detaljfase. Klemssikker karm i treverk	NCS S 3005-B20G, eller tilsvarende farge, bestemmes i detaljfase. Klemssikker karm i treverk	
Overflate karm	NCS S 3005-B20G, eller tilsvarende farge, bestemmes i detaljfase	NCS S 3005-B20G, eller tilsvarende farge, bestemmes i detaljfase	NCS S 3005-B20G, eller tilsvarende farge, bestemmes i detaljfase	NCS S 3005-B20G, eller tilsvarende farge, bestemmes i detaljfase	NCS S 3005-B20G, eller tilsvarende farge, bestemmes i detaljfase	
Derblad	Laminatdør med glass, farge NCS S 3005-B20G, eller tilsvarende farge, bestemmes i detaljfase	Laminatdør med glass, farge NCS S 3005-B20G, eller tilsvarende farge, bestemmes i detaljfase	Laminatdør med glass, farge NCS S 3005-B20G, eller tilsvarende farge, bestemmes i detaljfase	Laminatdør med glass, farge NCS S 3005-B20G, eller tilsvarende farge, bestemmes i detaljfase	Laminatdør med glass, farge NCS S 3005-B20G, eller tilsvarende farge, bestemmes i detaljfase	
Overflate anslagside	Laminatdør i NCS S 3005-B20G, eller tilsvarende farge, bestemmes i detaljfase	Laminatdør i NCS S 3005-B20G, eller tilsvarende farge, bestemmes i detaljfase	Laminatdør i NCS S 3005-B20G, eller tilsvarende farge, bestemmes i detaljfase	Laminatdør i NCS S 3005-B20G, eller tilsvarende farge, bestemmes i detaljfase	Laminatdør i NCS S 3005-B20G, eller tilsvarende farge, bestemmes i detaljfase	
Overflate hengselside	Laminatdør i NCS S 3005-B20G, eller tilsvarende farge, bestemmes i detaljfase	Laminatdør i NCS S 3005-B20G, eller tilsvarende farge, bestemmes i detaljfase	Laminatdør i NCS S 3005-B20G, eller tilsvarende farge, bestemmes i detaljfase	Laminatdør i NCS S 3005-B20G, eller tilsvarende farge, bestemmes i detaljfase	Laminatdør i NCS S 3005-B20G, eller tilsvarende farge, bestemmes i detaljfase	
Håndtak	Håndtak skal være plassert med betjeningshøyde mellom 0,8 m og 1,2 m over det ferdige gulvet	Håndtak skal være plassert med betjeningshøyde mellom 0,8 m og 1,2 m over det ferdige gulvet	Håndtak skal være plassert med betjeningshøyde mellom 0,8 m og 1,2 m over det ferdige gulvet	Håndtak skal være plassert med betjeningshøyde mellom 0,8 m og 1,2 m over det ferdige gulvet	Håndtak skal være plassert med betjeningshøyde mellom 0,8 m og 1,2 m over det ferdige gulvet	
Anmerkning	-	-	-	-	-	
Sparkeplate i rustfritt stål innvendig	Ja	Ja	Ja	Ja	Ja	
Sparkeplate i rustfritt stål utvendig	Ja	Ja	Ja	Ja	Ja	
Sparkeplatehøyde	250	250	250	250	250	
00 ARK Skjema innerdører (A4)						
ID	ID-02	ID-02	ID-03	ID-04	ID-04	
Plassering	137b.1	141b.1	139.1	130.1	130.2	
Slagretning	V (1)	V (1)	V (1)	V (1)	H (1)	
Åpningstype	Sidehengslet	Sidehengslet	Sidehengslet	Sidehengslet	Sidehengslet	
Antall	1	1	1	1	1	
Rev. ID	<Undefined>	<Undefined>	<Undefined>	<Undefined>	<Undefined>	
Endringsnr.						
MMI	Status ikke satt	Status ikke satt	Status ikke satt	Status ikke satt	Status ikke satt	
<div><div></div><div></div><div></div><div></div><div></div></div>						
Størrelse	B= 990 H= 2 090	990 2 090	990 2 590	990 2 590	990 2 590	
Brannkrav	-	-	El30-Sa	-	-	
Lydkrav	-	-	R'w 33 dB	-	-	
U-verdi	-	-	-	-	-	
Funksjon	Dør mellom fin- og grovgarderobe	Dør mellom fin- og grovgarderobe	Brancelle begrensede dør mellom 131 fing. og 139 fing.	Dør mellom fing. og gang/opphold	Dør mellom fing. og gang/opphold	
Terskel	Uten terskel	Uten terskel	Hev- og senk terskel	Uten terskel	Uten terskel	
Glass	-	-	-	-	-	
Hengsler	3 hengsler	3 hengsler	3 hengsler	3 hengsler	3 hengsler	
Karm	NCS S 3005-B20G, eller tilsvarende farge, bestemmes i detaljfase. Klemssikker karm i treverk	NCS S 3005-B20G, eller tilsvarende farge, bestemmes i detaljfase. Klemssikker karm i treverk	NCS S 3005-B20G, eller tilsvarende farge, bestemmes i detaljfase. Klemssikker karm i treverk	NCS S 3005-B20G, eller tilsvarende farge, bestemmes i detaljfase. Klemssikker karm i treverk	NCS S 3005-B20G, eller tilsvarende farge, bestemmes i detaljfase. Klemssikker karm i treverk	
Overflate karm	NCS S 3005-B20G, eller tilsvarende farge, bestemmes i detaljfase	NCS S 3005-B20G, eller tilsvarende farge, bestemmes i detaljfase	NCS S 3005-B20G, eller tilsvarende farge, bestemmes i detaljfase	NCS S 3005-B20G, eller tilsvarende farge, bestemmes i detaljfase	NCS S 3005-B20G, eller tilsvarende farge, bestemmes i detaljfase	
Derblad	Laminatdør med glass, farge NCS S 3005-B20G, eller tilsvarende farge, bestemmes i detaljfase	Laminatdør med glass, farge NCS S 3005-B20G, eller tilsvarende farge, bestemmes i detaljfase	Laminatdør med glass, farge NCS S 3005-B20G, eller tilsvarende farge, bestemmes i detaljfase	Laminatdør med glass, farge NCS S 3005-B20G, eller tilsvarende farge, bestemmes i detaljfase	Laminatdør med glass, farge NCS S 3005-B20G, eller tilsvarende farge, bestemmes i detaljfase	
Overflate anslagside	Laminatdør i NCS S 3005-B20G, eller tilsvarende farge, bestemmes i detaljfase	Laminatdør i NCS S 3005-B20G, eller tilsvarende farge, bestemmes i detaljfase	Laminatdør i NCS S 3005-B20G, eller tilsvarende farge, bestemmes i detaljfase	Laminatdør i NCS S 3005-B20G, eller tilsvarende farge, bestemmes i detaljfase	Laminatdør i NCS S 3005-B20G, eller tilsvarende farge, bestemmes i detaljfase	
Overflate hengselside	Laminatdør i NCS S 3005-B20G, eller tilsvarende farge, bestemmes i detaljfase	Laminatdør i NCS S 3005-B20G, eller tilsvarende farge, bestemmes i detaljfase	Laminatdør i NCS S 3005-B20G, eller tilsvarende farge, bestemmes i detaljfase	Laminatdør i NCS S 3005-B20G, eller tilsvarende farge, bestemmes i detaljfase	Laminatdør i NCS S 3005-B20G, eller tilsvarende farge, bestemmes i detaljfase	
Håndtak	Håndtak skal være plassert med betjeningshøyde mellom 0,8 m og 1,2 m over det ferdige gulvet	Håndtak skal være plassert med betjeningshøyde mellom 0,8 m og 1,2 m over det ferdige gulvet	Håndtak skal være plassert med betjeningshøyde mellom 0,8 m og 1,2 m over det ferdige gulvet	Håndtak skal være plassert med betjeningshøyde mellom 0,8 m og 1,2 m over det ferdige gulvet	Håndtak skal være plassert med betjeningshøyde mellom 0,8 m og 1,2 m over det ferdige gulvet	
Anmerkning	-	-	-	-	-	
Sparkeplate i rustfritt stål innvendig	Ja	Ja	Ja	Ja	Ja	
Sparkeplate i rustfritt stål utvendig	Ja	Ja	Ja	Ja	Ja	
Sparkeplatehøyde	250	250	250	250	250	



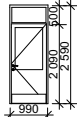
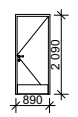
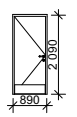
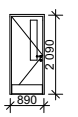
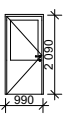
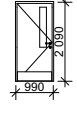
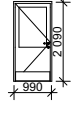
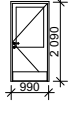
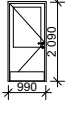
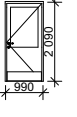



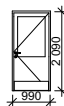
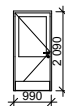
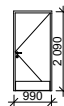
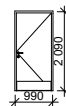
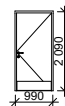
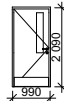
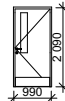
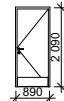
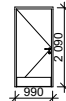
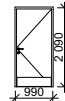

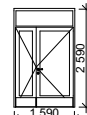

[illegible]

ID	ID-05	ID-06	ID-06	ID-07	ID-08
Plassering	121.1	123.1	138.1	142.1	141.1
Slagretning	H (1)	H (1)	V (1)	V (1)	V (1)
Åpningstype	Sidehengslet	Sidehengslet	Sidehengslet	Sidehengslet	Sidehengslet
Antall	1	1	1	1	1
Rev. ID	<Undefined>	<Undefined>	<Undefined>	<Undefined>	<Undefined>
Endringsnr.					
MMI	Status ikke satt	Status ikke satt	Status ikke satt	Status ikke satt	Status ikke satt
					
Størrelse	B= 990 H= 2 590	890 2 090	890 2 090	890 2 090	990 2 090
Brannkrav	El,30-Sa	-	-	-	-
Lydkrav	-	R'w 33 dB	R'w 33 dB	R'w 33 dB	R'w 33 dB
U-verdi	-	-	-	-	-
Funksjon	Brancelle begrensede dør mellom 121 fing. og 101 gang	Toalettør	Toalettør	Toalettør	Inngangsdør til avdeling
Terskel	Uten terskel	Hev- og senk terskel	Hev- og senk terskel	Hev- og senk terskel	Hev- og senk terskel
Glass	-	-	-	-	-
Hengsler	3 hengsler	3 hengsler	3 hengsler	3 hengsler	3 hengsler
Karm	NCS S 3005-B20G, eller tilsvarende farge, bestemmes i detaljfase. Klemsikker karm i treverk	NCS S 3005-B20G, eller tilsvarende farge, bestemmes i detaljfase. Klemsikker karm i treverk	NCS S 3005-B20G, eller tilsvarende farge, bestemmes i detaljfase. Klemsikker karm i treverk	NCS S 3005-B20G, eller tilsvarende farge, bestemmes i detaljfase. Klemsikker karm i treverk	NCS S 3005-B20G, eller tilsvarende farge, bestemmes i detaljfase. Klemsikker karm i treverk
Overlate karm	NCS S 3005-B20G, eller tilsvarende farge, bestemmes i detaljfase	NCS S 3005-B20G, eller tilsvarende farge, bestemmes i detaljfase	NCS S 3005-B20G, eller tilsvarende farge, bestemmes i detaljfase	NCS S 3005-B20G, eller tilsvarende farge, bestemmes i detaljfase	NCS S 3005-B20G, eller tilsvarende farge, bestemmes i detaljfase
Derblad	Laminatør med glass, farge NCS S 3005-B20G, eller tilsvarende farge, bestemmes i detaljfase	Laminatør kikkvindu, farge NCS S 3005-B20G, eller tilsvarende farge, bestemmes i detaljfase	Laminatør kikkvindu, farge NCS S 3005-B20G, eller tilsvarende farge, bestemmes i detaljfase	Laminatør kikkvindu, farge NCS S 3005-B20G, eller tilsvarende farge, bestemmes i detaljfase	Laminatør med glass, farge NCS S 3005-B20G, eller tilsvarende farge, bestemmes i detaljfase
Overflate anslagside	Laminatør i NCS S 3005-B20G, eller tilsvarende farge, bestemmes i detaljfase	Laminatør i NCS S 3005-B20G, eller tilsvarende farge, bestemmes i detaljfase	Laminatør i NCS S 3005-B20G, eller tilsvarende farge, bestemmes i detaljfase	Laminatør i NCS S 3005-B20G, eller tilsvarende farge, bestemmes i detaljfase	Laminatør i NCS S 3005-B20G, eller tilsvarende farge, bestemmes i detaljfase
Overflate hengselside	Laminatør i NCS S 3005-B20G, eller tilsvarende farge, bestemmes i detaljfase	Laminatør i NCS S 3005-B20G, eller tilsvarende farge, bestemmes i detaljfase	Laminatør i NCS S 3005-B20G, eller tilsvarende farge, bestemmes i detaljfase	Laminatør i NCS S 3005-B20G, eller tilsvarende farge, bestemmes i detaljfase	Laminatør i NCS S 3005-B20G, eller tilsvarende farge, bestemmes i detaljfase
Håndtak	Håndtak skal være plassert med betjeningshøyde mellom 0,8 m og 1,2 m over det ferdige gulvet	Håndtak skal være plassert med betjeningshøyde mellom 0,8 m og 1,2 m over det ferdige gulvet	Håndtak skal være plassert med betjeningshøyde mellom 0,8 m og 1,2 m over det ferdige gulvet	Håndtak skal være plassert med betjeningshøyde mellom 0,8 m og 1,2 m over det ferdige gulvet	Håndtak skal være plassert med betjeningshøyde mellom 0,8 m og 1,2 m over det ferdige gulvet
Anmerkning	-	-	-	-	-
Sparkeplate i rustfritt stål innvendig	Ja	Ja	Ja	Ja	Ja
Sparkeplate i rustfritt stål utvendig	Ja	Ja	Ja	Ja	Ja
Sparkeplatehøyde	250	250	250	250	100
00 ARK Skjema innerdører (A4)					
ID	ID-09	ID-10	ID-10	ID-10	ID-10
Plassering	124.1	128.1	129.1	133.1	134.1
Slagretning	V (1)	V (1)	H (1)	V (1)	H (1)
Åpningstype	Sidehengslet	Sidehengslet	Sidehengslet	Sidehengslet	Sidehengslet
Antall	1	1	1	1	1
Rev. ID	<Undefined>	<Undefined>	<Undefined>	<Undefined>	<Undefined>
Endringsnr.					
MMI	Status ikke satt	Status ikke satt	Status ikke satt	Status ikke satt	Status ikke satt
					
Størrelse	B= 990 H= 2 090	990 2 090	990 2 090	990 2 090	990 2 090
Brannkrav	-	-	-	-	-
Lydkrav	R'w 33 dB	R'w 38 dB	R'w 38 dB	R'w 38 dB	R'w 38 dB
U-verdi	-	-	-	-	-
Funksjon	Toalettør	Dør fra avdeling til lekerom	Dør fra avdeling til lekerom	Dør fra avdeling til lekerom	Dør fra avdeling til lekerom
Terskel	Hev- og senk terskel	Hev- og senk terskel	Hev- og senk terskel	Hev- og senk terskel	Hev- og senk terskel
Glass	-	-	-	-	-
Hengsler	3 hengsler	3 hengsler	3 hengsler	3 hengsler	3 hengsler
Karm	NCS S 3005-B20G, eller tilsvarende farge, bestemmes i detaljfase. Klemsikker karm i treverk	NCS S 3005-B20G, eller tilsvarende farge, bestemmes i detaljfase. Klemsikker karm i treverk	NCS S 3005-B20G, eller tilsvarende farge, bestemmes i detaljfase. Klemsikker karm i treverk	NCS S 3005-B20G, eller tilsvarende farge, bestemmes i detaljfase. Klemsikker karm i treverk	NCS S 3005-B20G, eller tilsvarende farge, bestemmes i detaljfase. Klemsikker karm i treverk
Overlate karm	NCS S 3005-B20G, eller tilsvarende farge, bestemmes i detaljfase	NCS S 3005-B20G, eller tilsvarende farge, bestemmes i detaljfase	NCS S 3005-B20G, eller tilsvarende farge, bestemmes i detaljfase	NCS S 3005-B20G, eller tilsvarende farge, bestemmes i detaljfase	NCS S 3005-B20G, eller tilsvarende farge, bestem

[illegible]

ID		ID-10	ID-10	ID-11	ID-11	ID-11
Plassering		145.2	146.1	127.1	135.1	140.1
Slagretning		H (1)	V (1)	H (1)	H (1)	H (1)
Åpningstype		Sidehengslet	Sidehengslet	Sidehengslet	Sidehengslet	Sidehengslet
Antall		1	1	1	1	1
Rev. ID		<Undefined>	<Undefined>	<Undefined>	<Undefined>	<Undefined>
Endringsnr.						
MMI		Status ikke satt	Status ikke satt	Status ikke satt	Status ikke satt	Status ikke satt
						
Størrelse		B= 990 H= 2 090	B= 990 H= 2 090	B= 990 H= 2 090	B= 990 H= 2 090	B= 990 H= 2 090
Brannkrav		-	-	-	-	-
Lydkrav		R'w 38 dB	R'w 38 dB	-	-	-
U-verdi		-	-	-	-	-
Funksjon		Dør fra avdeling til lekerom	Dør fra avdeling til lekerom	Dør til lager	Dør til lager	Dør til BK
Terskel		Hev- og senk terskel	Hev- og senk terskel	Uten terskel	Uten terskel	Uten terskel
Glass		-	-	-	-	-
Hengsler		3 hengsler	3 hengsler	3 hengsler	3 hengsler	3 hengsler
Karm		NCS S 3005-B20G, eller tilsvarende farge, bestemmes i detaljfase. Klemsikker karm i treverk	NCS S 3005-B20G, eller tilsvarende farge, bestemmes i detaljfase. Klemsikker karm i treverk	NCS S 3005-B20G, eller tilsvarende farge, bestemmes i detaljfase. Klemsikker karm i treverk	NCS S 3005-B20G, eller tilsvarende farge, bestemmes i detaljfase. Klemsikker karm i treverk	NCS S 3005-B20G, eller tilsvarende farge, bestemmes i detaljfase. Klemsikker karm i treverk
Overlate karm		NCS S 3005-B20G, eller tilsvarende farge, bestemmes i detaljfase	NCS S 3005-B20G, eller tilsvarende farge, bestemmes i detaljfase	NCS S 3005-B20G, eller tilsvarende farge, bestemmes i detaljfase	NCS S 3005-B20G, eller tilsvarende farge, bestemmes i detaljfase	NCS S 3005-B20G, eller tilsvarende farge, bestemmes i detaljfase
Dørblad		Laminatdør med glass, farge NCS S 3005-B20G, eller tilsvarende farge, bestemmes i detaljfase	Laminatdør i NCS S 3005-B20G, eller tilsvarende farge, bestemmes i detaljfase	Laminatdør i NCS S 3005-B20G, eller tilsvarende farge, bestemmes i detaljfase	Laminatdør i NCS S 3005-B20G, eller tilsvarende farge, bestemmes i detaljfase	Laminatdør kikkvindue, farge NCS S 3005-B20G, eller tilsvarende farge, bestemmes i detaljfase
Overflate anslagside		Laminatdør i NCS S 3005-B20G, eller tilsvarende farge, bestemmes i detaljfase	Laminatdør i NCS S 3005-B20G, eller tilsvarende farge, bestemmes i detaljfase	Laminatdør i NCS S 3005-B20G, eller tilsvarende farge, bestemmes i detaljfase	Laminatdør i NCS S 3005-B20G, eller tilsvarende farge, bestemmes i detaljfase	Laminatdør i NCS S 3005-B20G, eller tilsvarende farge, bestemmes i detaljfase
Overflate hengselside		Laminatdør i NCS S 3005-B20G, eller tilsvarende farge, bestemmes i detaljfase	Laminatdør i NCS S 3005-B20G, eller tilsvarende farge, bestemmes i detaljfase	Laminatdør i NCS S 3005-B20G, eller tilsvarende farge, bestemmes i detaljfase	Laminatdør i NCS S 3005-B20G, eller tilsvarende farge, bestemmes i detaljfase	Laminatdør i NCS S 3005-B20G, eller tilsvarende farge, bestemmes i detaljfase
Håndtak		Håndtak skal være plassert med betjeningshøyde mellom 0,8 m og 1,2 m over det ferdige gulvet	Håndtak skal være plassert med betjeningshøyde mellom 0,8 m og 1,2 m over det ferdige gulvet	Håndtak skal være plassert med betjeningshøyde mellom 0,8 m og 1,2 m over det ferdige gulvet	Håndtak skal være plassert med betjeningshøyde mellom 0,8 m og 1,2 m over det ferdige gulvet	Håndtak skal være plassert med betjeningshøyde mellom 0,8 m og 1,2 m over det ferdige gulvet
Anmerkning		-	-	-	-	-
Sparkeplate i rustfritt stål innvendig		Ja	Ja	Ja	Ja	Ja
Sparkeplate i rustfritt stål utvendig		Ja	Ja	Ja	Ja	Ja
Sparkeplatehøyde		250	250	250	250	250
00 ARK Skjema innerdører (A4)						
ID		ID-12	ID-12	ID-13	ID-14	ID-15
Plassering		136.1	144.1	143.1	119.1	102.1
Slagretning		V (1)	H (1)	H (1)	V (1)	H (1)
Åpningstype		Sidehengslet	Sidehengslet	Sidehengslet	Sidehengslet	Sidehengslet
Antall		1	1	1	1	1
Rev. ID		<Undefined>	<Undefined>	<Undefined>	<Undefined>	<Undefined>
Endringsnr.						
MMI		Status ikke satt	Status ikke satt	Status ikke satt	Status ikke satt	Status ikke satt
						
Størrelse		B= 990 H= 2 090	B= 990 H= 2 090	B= 890 H= 2 090	B= 990 H= 2 090	B= 990 H= 2 090
Brannkrav		-	-	-	-	El,30-Sa
Lydkrav		R'w 38 dB	R'w 38 dB	R'w 33 dB	R'w 33 dB	Dimensjonerer utifra støynivå
U-verdi		-	-	-	-	-
Funksjon		Toalett/stellerom dør	Toalett/stellerom dør	Toalettør til voksne	Toalettør til besøkende	Dør til teknisk rom
Terskel		Hev- og senk terskel	Hev- og senk terskel	Hev- og senk terskel	Hev- og senk terskel	Anslagssterskel, HC-vennlig
Glass		-	-	-	-	-
Hengsler		3 hengsler	3 hengsler	3 hengsler	3 hengsler	3 hengsler
Karm		NCS S 3005-B20G, eller tilsvarende farge, bestemmes i detaljfase. Klemsikker karm i treverk	NCS S 3005-B20G, eller tilsvarende farge, bestemmes i detaljfase. Klemsikker karm i treverk	NCS S 3005-B20G, eller tilsvarende farge, bestemmes i detaljfase. Klemsikker karm i treverk	NCS S 3005-B20G, eller tilsvarende farge, bestemmes i detaljfase. Klemsikker karm i treverk	NCS S 3005-B20G, eller tilsvarende farge, bestemmes i detaljfase. Klemsikker karm i treverk
Overlate karm		NCS S 3005-B20G, eller tilsvarende farge, bestemmes i detaljfase	NCS S 3005-B20G, eller tilsvarende farge, bestemmes i detaljfase	NCS S 3005-B20G, eller tilsvarende farge, bestemmes i detaljfase	NCS S 3005-B20G, eller tilsvarende farge, bestemmes i detaljfase	NCS S 3005-B20G, eller tilsvarende farge, bestemmes i detaljfase
Dørblad		Laminatdør kikkvindue, farge NCS S 3005-B20G, eller tilsvarende farge, bestemmes i detaljfase	Laminatdør kikkvindue, farge NCS S 3005-B20G, eller tilsvarende farge, bestemmes i detaljfase	Laminatdør i NCS S 3005-B20G, eller tilsvarende farge, bestemmes i detaljfase	Laminatdør i NCS S 3005-B20G, eller tilsvarende farge, bestemmes i detaljfase	Laminatdør i NCS S 3005-B20G, eller tilsvarende farge, bestemmes i detaljfase
Overflate anslagside		Laminatdør i NCS S 3005-B20G, eller tilsvarende farge, bestemmes i detaljfase	Laminatdør i NCS S 3005-B20G, eller tilsvarende farge, bestemmes i detaljfase	Laminatdør i NCS S 3005-B20G, eller tilsvarende farge, bestemmes i detaljfase	Laminatdør i NCS S 3005-B20G, eller tilsvarende farge, bestemmes i detaljfase	Laminatdør i NCS S 3005-B20G, eller tilsvarende farge, bestemmes i detaljfase
Overflate hengselside		Laminatdør i NCS S 3005-B20G, eller tilsvarende farge, bestemmes i detaljfase	Laminatdør i NCS S 3005-B20G, eller tilsvarende farge, bestemmes i detaljfase	Laminatdør i NCS S 3005-B20G, eller tilsvarende farge, bestemmes i detaljfase	Laminatdør i NCS S 3005-B20G, eller tilsvarende farge, bestemmes i detaljfase	Laminatdør i NCS S 3005-B20G, eller tilsvarende farge, bestemmes i detaljfase
Håndtak		Håndtak skal være plassert med betjeningshøyde mellom 0,8 m og 1,2 m over det ferdige gulvet	Håndtak skal være plassert med betjeningshøyde mellom 0,8 m og 1,2 m over det ferdige gulvet	Håndtak skal være plassert med betjeningshøyde mellom 0,8 m og 1,2 m over det ferdige gulvet	Håndtak skal være plassert med betjeningshøyde mellom 0,8 m og 1,2 m over det ferdige gulvet	Håndtak skal være plassert med betjeningshøyde mellom 0,8 m og 1,2 m over det ferdige gulvet
Anmerkning		-	-	-	-	-
Sparkeplate i rustfritt stål innvendig		Ja	Ja	Ja	Ja	Ja
Sparkeplate i rustfritt stål utvendig		Ja	Ja	Ja	Ja	Ja
Sparkeplatehøyde		250	250	250	250	250



[illegible]

ID	ID-16		ID-17	ID-17	ID-18	ID-19
Plassering	101.1		104.1	120.1	103.1	109.1
Slagretning	H (1)		V (1)	V (1)	V (1)	V (1)
Åpningstype	Sidehengslet		Sidehengslet	Sidehengslet	Sidehengslet	Sidehengslet
Antall	1		1	1	1	1
Rev. ID	<Undefined>		<Undefined>	<Undefined>	<Undefined>	<Undefined>
Endringsnr.						
MMI	Status ikke satt		Status ikke satt	Status ikke satt	Status ikke satt	Status ikke satt
<div><div></div><div></div><div></div><div></div><div></div><div></div></div>						
Størrelse	B=	1 590	990	990	990	990
	H=	2 590	2 090	2 090	2 090	2 090
Brannkrav	-		-	-	-	El₂30-Sa
Lydkrav	-		-	-	R'w 38 dB	R'w 38 dB
U-verdi	-		-	-	-	-
Funksjon	Hovedinngangsdør		Dør til lager	Dør til lager	Dør til renholdssentral	Brancelle begrensede dør mellom fellesrom til personaldel
Terskel	Uten terskel		Uten terskel	Uten terskel	Anslagsterskel, HC-vennlig	Anslagsterskel, HC-vennlig
Glass	Sikkerhetsglass		-	-	-	-
Hengsler	3 hengsler		3 hengsler	3 hengsler	3 hengsler	3 hengsler
Karm	NCS S 3005-B20G, eller tilsvarende farge, bestemmes i detaljfase. Klemsikker karm i treverk		NCS S 3005-B20G, eller tilsvarende farge, bestemmes i detaljfase. Klemsikker karm i treverk	NCS S 3005-B20G, eller tilsvarende farge, bestemmes i detaljfase. Klemsikker karm i treverk	NCS S 3005-B20G, eller tilsvarende farge, bestemmes i detaljfase. Klemsikker karm i treverk	NCS S 3005-B20G, eller tilsvarende farge, bestemmes i detaljfase. Klemsikker karm i treverk
Overlate karm	NCS S 3005-B20G, eller tilsvarende farge, bestemmes i detaljfase		NCS S 3005-B20G, eller tilsvarende farge, bestemmes i detaljfase	NCS S 3005-B20G, eller tilsvarende farge, bestemmes i detaljfase	NCS S 3005-B20G, eller tilsvarende farge, bestemmes i detaljfase	NCS S 3005-B20G, eller tilsvarende farge, bestemmes i detaljfase
Dørblad	Laminatdør med glass, farge NCS S 3005-B20G, eller tilsvarende farge, bestemmes i detaljfase		Laminatdør i NCS S 3005-B20G, eller tilsvarende farge, bestemmes i detaljfase	Laminatdør i NCS S 3005-B20G, eller tilsvarende farge, bestemmes i detaljfase	Laminatdør i NCS S 3005-B20G, eller tilsvarende farge, bestemmes i detaljfase	Laminatdør med glass, farge NCS S 3005-B20G, eller tilsvarende farge, bestemmes i detaljfase
Overflate anslagside	Laminatdør i NCS S 3005-B20G, eller tilsvarende farge, bestemmes i detaljfase		Laminatdør i NCS S 3005-B20G, eller tilsvarende farge, bestemmes i detaljfase	Laminatdør i NCS S 3005-B20G, eller tilsvarende farge, bestemmes i detaljfase	Laminatdør i NCS S 3005-B20G, eller tilsvarende farge, bestemmes i detaljfase	Laminatdør i NCS S 3005-B20G, eller tilsvarende farge, bestemmes i detaljfase
Overflate hengselside	Laminatdør i NCS S 3005-B20G, eller tilsvarende farge, bestemmes i detaljfase		Laminatdør i NCS S 3005-B20G, eller tilsvarende farge, bestemmes i detaljfase	Laminatdør i NCS S 3005-B20G, eller tilsvarende farge, bestemmes i detaljfase	Laminatdør i NCS S 3005-B20G, eller tilsvarende farge, bestemmes i detaljfase	Laminatdør i NCS S 3005-B20G, eller tilsvarende farge, bestemmes i detaljfase
Håndtak	Håndtak skal være plassert med betjeningshøyde mellom 0,8 m og 1,2 m over det ferdige gulvet		Håndtak skal være plassert med betjeningshøyde mellom 0,8 m og 1,2 m over det ferdige gulvet	Håndtak skal være plassert med betjeningshøyde mellom 0,8 m og 1,2 m over det ferdige gulvet	Håndtak skal være plassert med betjeningshøyde mellom 0,8 m og 1,2 m over det ferdige gulvet	Håndtak skal være plassert med betjeningshøyde mellom 0,8 m og 1,2 m over det ferdige gulvet
Anmerkning	-		-	-	-	-
Sparkeplate i rustfritt stål innvendig	Ja		Ja	Ja	Ja	Ja
Sparkeplate i rustfritt stål utvendig	Ja		Ja	Ja	Ja	Ja
Sparkeplatehøyde	250		250	250	250	250
00 ARK Skjema innerdører (A4)						
ID	ID-20		ID-20	ID-21	ID-21	ID-22
Plassering	113.1		116.1	114.1	117.1	106.1
Slagretning	H (2)		H (2)	H (1)	H (1)	H (1)
Åpningstype	Sidehengslet		Sidehengslet	Sidehengslet	Sidehengslet	Sidehengslet
Antall	2		2	1	1	1
Rev. ID	<Undefined>		<Undefined>	<Undefined>	<Undefined>	<Undefined>
Endringsnr.						
MMI	Status ikke satt		Status ikke satt	Status ikke satt	Status ikke satt	Status ikke satt
<div><div></div><div></div><div></div><div></div><div></div><div></div></div>						
Størrelse	B=	990	990	990	990	990
	H=	2 090	2 090	2 090	2 090	2 090
Brannkrav	-		-	-	-	-
Lydkrav	-		-	R'w 33 dB	R'w 33 dB	R'w 28 dB
U-verdi	-		-	-	-	-
Funksjon	Dør til garderober		Dør til garderober	Toalett/dusj rom	Toalett/dusj rom	Dør til pauserom
Terskel	Uten terskel		Uten terskel	Hev- og senk terskel	Hev- og senk terskel	Hev- og senk terskel
Glass	-		-	-	-	Sikkerhetsglass
Hengsler	3 hengsler		3 hengsler	3 hengsler	3 hengsler	3 hengsler
Karm	NCS S 3005-B20G, eller tilsvarende farge, bestemmes i detaljfase. Klemsikker karm i treverk		NCS S 3005-B20G, eller tilsvarende farge, bestemmes i detaljfase. Klemsikker karm i treverk	NCS S 3005-B20G, eller tilsvarende farge, bestemmes i detaljfase. Klemsikker karm i treverk	NCS S 3005-B20G, eller tilsvarende farge, bestemmes i detaljfase. Klemsikker karm i treverk	NCS S 3005-B20G, eller tilsvarende farge, bestemmes i detaljfase. Klemsikker karm i treverk
Overlate karm	NCS S 3005-B20G, eller tilsvarende farge, bestemmes i detaljfase		NCS S 3005-B20G, eller tilsvarende farge, bestemmes i detaljfase	NCS S 3005-B20G, eller tilsvarende farge, bestemmes i detaljfase	NCS S 3005-B20G, eller tilsvarende farge, bestemmes i detaljfase	NCS S 3005-B20G, eller tilsvarende farge, bestemmes i detaljfase
Dørblad	Laminatdør i NCS S 3005-B20G, eller tilsvarende farge, bestemmes i detaljfase		Laminatdør i NCS S 3005-B20G, eller tilsvarende farge, bestemmes i detaljfase	Laminatdør i NCS S 3005-B20G, eller tilsvarende farge, bestemmes i detaljfase	Laminatdør i NCS S 3005-B20G, eller tilsvarende farge, bestemmes i detaljfase	Laminatdør med glass, farge NCS S 3005-B20G, eller tilsvarende farge, bestemmes i detaljfase
Overflate anslagside	Laminatdør i NCS S 3005-B20G, eller tilsvarende farge, bestemmes i detaljfase		Laminatdør i NCS S 3005-B20G, eller tilsvarende farge, bestemmes i detaljfase	Laminatdør i NCS S 3005-B20G, eller tilsvarende farge, bestemmes i detaljfase	Laminatdør i NCS S 3005-B20G, eller tilsvarende farge, bestemmes i detaljfase	Laminatdør i NCS S 3005-B20G, eller tilsvarende farge, bestemmes i detaljfase
Overflate hengselside	Laminatdør i NCS S 3005-B20G, eller tilsvarende farge, bestemmes i detaljfase		Laminatdør i NCS S 3005-B20G, eller tilsvarende farge, bestemmes i detaljfase	Laminatdør i NCS S 3005-B20G, eller tilsvarende farge, bestemmes i detaljfase	Laminatdør i NCS S 3005-B20G, eller tilsvarende farge, bestemmes i detaljfase	Laminatdør i NCS S 3005-B20G, eller tilsvarende farge, bestemmes i detaljfase
Håndtak	Håndtak skal være plassert med betjeningshøyde mellom 0,8 m og 1,2 m over det ferdige gulvet		Håndtak skal være plassert med betjeningshøyde mellom 0,8 m og 1,2 m over det ferdige gulvet	Håndtak skal være plassert med betjeningshøyde mellom 0,8 m og 1,2 m over det ferdige gulvet	Håndtak skal være plassert med betjeningshøyde mellom 0,8 m og 1,2 m over det ferdige gulvet	Håndtak skal være plassert med betjeningshøyde mellom 0,8 m og 1,2 m over det ferdige gulvet
Anmerkning	-		-	-	-	-
Sparkeplate i rustfritt stål innvendig	Ja		Ja	Ja	Ja	Ja
Sparkeplate i rustfritt stål utvendig	Ja		Ja	Ja	Ja	Ja
Sparkeplatehøyde	250		250	250	250	250

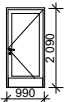
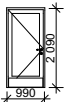
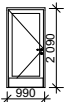
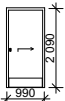
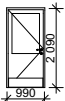
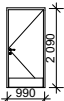
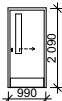
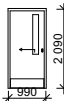
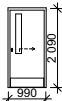
[illegible]

ID-23		ID-24	ID-24	ID-24	ID-24
107.1		105.1		111.1	
Slagretning		V (1)		V (1)	
Åpningstype		Sidehengslet		Sidehengslet	
Antall		1		1	
Rev. ID		<Undefined>		<Undefined>	
Endringsnr.					
MMI		Status ikke satt		Status ikke satt	
					
Størrelse		990		990	
B=		2 090		2 090	
H=					
Brannkrav		-		-	
Lydkrav		R'w 33 dB		R'w 38 dB	
U-verdi		-		-	
Funksjon		Der til møterom		Der til kontor/arbeidsplass	
Terskel		Hev- og senk terskel		Anslagsterskel, HC-vennlig	
Glass		Sikkerhetsglass		Sikkerhetsglass	
Hengsler		3 hengsler		3 hengsler	
Karm		NCS S 3005-B20G, eller tilsvarende farge, bestemmes i detaljfase. Klemsikker karm i treverk		NCS S 3005-B20G, eller tilsvarende farge, bestemmes i detaljfase. Klemsikker karm i treverk	
Overlate karm		NCS S 3005-B20G, eller tilsvarende farge, bestemmes i detaljfase		NCS S 3005-B20G, eller tilsvarende farge, bestemmes i detaljfase	
Dørblad		Laminatdør med glass, farge NCS S 3005-B20G, eller tilsvarende farge, bestemmes i detaljfase		Laminatdør med glass, farge NCS S 3005-B20G, eller tilsvarende farge, bestemmes i detaljfase	
Overflate anslagside		Laminatdør i NCS S 3005-B20G, eller tilsvarende farge, bestemmes i detaljfase		Laminatdør i NCS S 3005-B20G, eller tilsvarende farge, bestemmes i detaljfase	
Overflate hengselside		Laminatdør i NCS S 3005-B20G, eller tilsvarende farge, bestemmes i detaljfase		Laminatdør i NCS S 3005-B20G, eller tilsvarende farge, bestemmes i detaljfase	
Håndtak		Håndtak skal være plassert med betjeningshøyde mellom 0,8 m og 1,2 m over det ferdige gulvet		Håndtak skal være plassert med betjeningshøyde mellom 0,8 m og 1,2 m over det ferdige gulvet	
Anmerkning		-		-	
Sparkeplate i rustfritt stål innvendig		Ja		Ja	
Sparkeplate i rustfritt stål utvendig		Ja		Ja	
Sparkeplatehøyde		250		250	
00 ARK Skjema innerdører (A4)					
ID-25		ID-26		ID-27	
112.1		118a.1		132.2 / 126.2	
Slagretning		V (1)		H (1)	
Åpningstype		Sidehengslet		Sidehengslet	
Antall		1		1	
Rev. ID		<Undefined>		<Undefined>	
Endringsnr.					
MMI		Status ikke satt		Status ikke satt	
					
Størrelse		990		990	
B=		2 090		2 090	
H=					
Brannkrav		-		-	
Lydkrav		R'w 38 dB		R'w 38 dB	
U-verdi		-		-	
Funksjon		Der til kopirrom		Der mellom avdelingsrom 2 og 3	
Terskel		Uten terskel		Hev- og senk terskel	
Glass		-		-	
Hengsler		3 hengsler		3 hengsler	
Karm		NCS S 3005-B20G, eller tilsvarende farge, bestemmes i detaljfase. Klemsikker karm i treverk		NCS S 3005-B20G, eller tilsvarende farge, bestemmes i detaljfase. Klemsikker karm i treverk	
Overlate karm		NCS S 3005-B20G, eller tilsvarende farge, bestemmes i detaljfase		NCS S 3005-B20G, eller tilsvarende farge, bestemmes i detaljfase	
Dørblad		Laminatdør i NCS S 3005-B20G, eller tilsvarende farge, bestemmes i detaljfase		Laminatdør i NCS S 3005-B20G, eller tilsvarende farge, bestemmes i detaljfase	
Overflate anslagside		Laminatdør i NCS S 3005-B20G, eller tilsvarende farge, bestemmes i detaljfase		Laminatdør i NCS S 3005-B20G, eller tilsvarende farge, bestemmes i detaljfase	
Overflate hengselside		Laminatdør i NCS S 3005-B20G, eller tilsvarende farge, bestemmes i detaljfase		Laminatdør i NCS S 3005-B20G, eller tilsvarende farge, bestemmes i detaljfase	
Håndtak		Håndtak skal være plassert med betjeningshøyde mellom 0,8 m og 1,2 m over det ferdige gulvet		Håndtak skal være plassert med betjeningshøyde mellom 0,8 m og 1,2 m over det ferdige gulvet	
Anmerkning		-		-	
Sparkeplate i rustfritt stål innvendig		Ja		Ja	
Sparkeplate i rustfritt stål utvendig		Ja		Ja	
Sparkeplatehøyde		250		250	
					

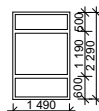
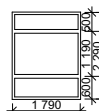
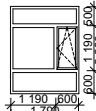
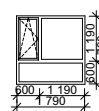
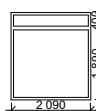
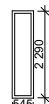
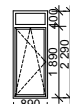
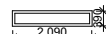
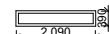
[illegible]

00 ARK Skjema yttervinduer (A4)										
ID	V-01		V-02		V-03		V-04		V-05	
Antall	2		4		5		4		7	
Rev. ID	<Undefined>		<Undefined>		<Undefined>		<Undefined>		<Undefined>	
Endringsnr.										
MMI	Status ikke satt		Status ikke satt		Status ikke satt		Status ikke satt		Status ikke satt	
<div><div></div><div></div><div></div><div></div><div></div></div>										
Brystningshøyde	300		300		300		300		300	
Størrelse	B=	1 490	1 790		1 790		1 790		2 090	
	H=	2 290	2 290		2 290		1 790		2 290	
Brannkrav	-		-		-		-		-	
Lydkrav	-		-		-		-		-	
U-verdi	1,2 W/m²K		1,2 W/m²K		1,2 W/m²K		1,2 W/m²K		1,2 W/m²K	
Funksjon	Trefags vindu med horisontale post, fast karm		Trefags vindu med horisontale post, fast karm		4 felts vindu med en åpningsbart innadslående ramme		4 felts vindu med en åpningsbart innadslående ramme		Tofags vindu med horisontale post, fast karm	
Glass	3-lags sikkerhetsglass opptil 900 mm		3-lags sikkerhetsglass opptil 900 mm		3-lags sikkerhetsglass opptil 900 mm		Sikkerhetsglass opptil 900 mm		Sikkerhetsglass opptil 900 mm	
Glassareal	2,726		3,319		3,130		2,460		4,110	
Karm	Trevinduer aluminiumsbeslått utvendig		Trevinduer aluminiumsbeslått utvendig		Trevinduer aluminiumsbeslått utvendig		Trevinduer aluminiumsbeslått utvendig		Trevinduer aluminiumsbeslått utvendig	
Overflate karm innside	Malt tre i NCS S 0500-N		Malt tre i NCS S 0500-N		Malt tre i NCS S 0500-N		Malt tre i NCS S 0500-N		Malt tre i NCS S 0500-N	
Overflate karm outside	ALU RAL 9000-N		ALU RAL 9000-N		ALU RAL 9000-N		ALU RAL 9000-N		ALU RAL 9000-N	
Ramme	Trevinduer aluminiumsbeslått utvendig		Trevinduer aluminiumsbeslått utvendig		Trevinduer aluminiumsbeslått utvendig		Trevinduer aluminiumsbeslått utvendig		Trevinduer aluminiumsbeslått utvendig	
Overflate ramme innside	Malt tre i NCS S 0500-N		Malt tre i NCS S 0500-N		Malt tre i NCS S 0500-N		Malt tre i NCS S 0500-N		Malt tre i NCS S 0500-N	
Overlate ramme outside	ALU RAL 9000-N		ALU RAL 9000-N		ALU RAL 9000-N		ALU RAL 9000-N		ALU RAL 9000-N	
Håndtak	-		-		Håndtak skal være plassert med betjeningshøyde mellom 0,8 m og 1,2 m over det ferdige gulvet		Håndtak skal være plassert med betjeningshøyde mellom 0,8 m og 1,2 m over det ferdige gulvet		-	
Anmerkning	-		-		-		-		-	
00 ARK Skjema yttervinduer (A4)										
ID	V-06		V-07		V-08		V-08		V-09	
Antall	14		1		4		8		2	
Rev. ID	<Undefined>		<Undefined>		<Undefined>		<Undefined>		<Undefined>	
Endringsnr.										
MMI	Status ikke satt		Status ikke satt		Status ikke satt		Status ikke satt		Status ikke satt	
<div><div></div><div></div><div></div><div></div><div></div></div>										
Brystningshøyde	300		300		1 800		2 200		300	
Størrelse	B=	545	890		2 090		2 090		890	
	H=	2 290	2 290		390		390		2 290	
Brannkrav	-		-		-		-		-	
Lydkrav	-		-		-		-		-	
U-verdi	1,2 W/m²K		1,2 W/m²K		1,2 W/m²K		1,2 W/m²K		1,2 W/m²K	
Funksjon	Fast karm		2 felts vindu med en åpningsbart innadslående ramme		Fast karm		Fast karm		Fast karm	
Glass	3-lags sikkerhetsglass opptil 900 mm		Sikkerhetsglass opptil 900 mm		-		-		Sikkerhetsglass opptil 900 mm	
Glassareal	0,943		1,486		0,550		0,550		1,694	
Karm	Trevinduer aluminiumsbeslått utvendig		Trevinduer aluminiumsbeslått utvendig		Trevinduer aluminiumsbeslått utvendig		Trevinduer aluminiumsbeslått utvendig		Trevinduer aluminiumsbeslått utvendig	
Overflate karm innside	Malt tre i NCS S 0500-N		Malt tre i NCS S 0500-N		Malt tre i NCS S 0500-N		Malt tre i NCS S 0500-N		Malt tre i NCS S 0500-N	
Overflate karm outside	ALU RAL 9000-N		ALU RAL 9000-N		ALU RAL 9000-N		ALU RAL 9000-N		ALU RAL 9000-N	
Ramme	Trevinduer aluminiumsbeslått utvendig		Trevinduer aluminiumsbeslått utvendig		Trevinduer aluminiumsbeslått utvendig		Trevinduer aluminiumsbeslått utvendig		Trevinduer aluminiumsbeslått utvendig	
Overflate ramme innside	Malt tre i NCS S 0500-N		Malt tre i NCS S 0500-N		Malt tre i NCS S 0500-N		Malt tre i NCS S 0500-N		Malt tre i NCS S 0500-N	
Overlate ramme outside	ALU RAL 9000-N		ALU RAL 9000-N		ALU RAL 9000-N		ALU RAL 9000-N		ALU RAL 9000-N	
Håndtak	-		-		-		-		-	
Anmerkning	-		-		-		-		-	

[illegible]

